

DOMINGO, 30-01-2022

Foto: Prefeitura de Niterói



# ARARIBOIA, A MOEDA QUE TRANSFORMA VIDAS

Lançada recentemente, a nova moeda é aceita por mais de quatro mil estabelecimentos e prestadores de serviço de Niterói. Ingrid Idalino dos Santos, 39 anos, já decidiu como gastar os R\$ 360 do auxílio: “Vou comprar comida para os meus filhos”.

P. 2

## PASSO A PASSO DE COMO USAR SEU CARTÃO

P.3

## AUXÍLIO AQUECE ECONOMIA NAS COMUNIDADES

P.4



Foto: Prefeitura de Niterói

A Moeda Social Arariboia funciona como um cartão de débito e só pode ser usada em estabelecimentos comerciais cadastrados de Niterói. Para saber os locais que aceitam o cartão basta acessar o site: [www.niteroi.rj.gov.br/arariboia/](http://www.niteroi.rj.gov.br/arariboia/)



Foto: Prefeitura de Niterói

A comerciante Simone Lemos viu o movimento de sua farmácia, no bairro do Sapê, aumentar consideravelmente depois da criação da moeda Arariboia. A expectativa é que a moeda injete cerca de 70 milhões ao ano na economia de Niterói.

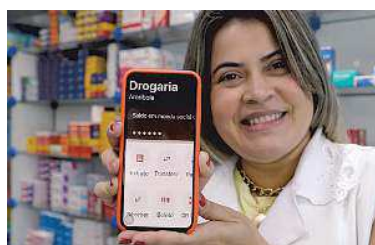

# Arariboia: a moeda soc

**Cerca de 27 mil famílias já estão recebendo o auxílio, que é permanente, e começou a ser pago no fim de janeiro. O valor médio é de R\$ 360, podendo chegar a R\$ 540 em famílias com seis pessoas. O benefício é depositado todos os meses nos cartões digitais.**

Foto: Prefeitura de Niterói

**R**ecém-criada pela Prefeitura de Niterói, a Moeda Social Arariboia nasce com a missão de ajudar no orçamento de cerca de 27 mil famílias niteroienses, que vivem hoje em situação de pobreza e estão inscritas no Cadastro Único para Programas Sociais, o CadÚnico. O auxílio, que é permanente, começou a ser pago em janeiro e tem valor médio mensal de R\$ 360, podendo chegar a R\$ 540 em famílias com seis pessoas.

Na prática, a Moeda Social Arariboia funciona como um cartão de débito que pode ser usado em mais de quatro mil estabelecimentos comerciais cadastrados

***“Vou comprar comida para os meus filhos”***

Ingrid dos Santos, moradora da Vila Ipiranga.

de Niterói. O cartão é aceito por todo tipo de comércio: padarias, pequenos mercados, restaurantes, farmácias, hortifrutis, lojas de material de construção, papelaria, salão de beleza, e outros estabelecimentos cadastrados.

Beneficiária do cartão Moeda Social Arariboia, Ingrid Idalino dos Santos, 39 anos, faz planos para gastar os R\$ 360 de auxílio a que tem direito.

“Vou comprar comida para os meus filhos. Tá faltando tudo aqui em casa: arroz, carne, leite e frutas. Esse cartão veio em



Desempregada, Ingrid usa o auxílio para comprar comida.

boa hora; vai dar uma grande ajuda”, afirma Ingrid, moradora da Vila Ipiranga.

Mãe de um casal de gêmeos de 3 anos e de um menino de 12 anos, Ingrid está desempregada desde 2016. Para sobreviver, vende salgados em um carrinho nas ruas do Fonseca. “Se sobrar algum dinheiro, vou investir na compra de material para fazer os salgados”, conta.

A nova moeda, que só existe virtualmente, pode ser usada apenas em Niterói. O benefício é destinado à população que possui uma renda mensal de até R\$ 178. Os beneficiários da Moeda Arariboia receberão recargas mensais com o valor do auxílio em seus cartões digitais.

A lista de quem tem direito ao cartão está no site [www.niteroi.rj.gov.br/arariboia/](http://www.niteroi.rj.gov.br/arariboia/). Junto com o cartão, o beneficiário recebeu uma carta de orientações que, além da senha, mostra também como pagar, receber, ver saldo e extrato usando o aplicativo do E-Dinheiro.

3 Para utilizar o cartão em estabelecimentos comerciais, o beneficiário deve realizar sua compra.

5 O aplicativo do celular permite consultar os dados da conta e o saldo do beneficiário do cartão.

[www.niteroi.rj.gov.br/arariboia/](http://www.niteroi.rj.gov.br/arariboia/)

# Moeda Social eletrônica de Niterói

## Veja aqui o passo a passo para usar o seu cartão:

1 Funciona como um cartão de débito. Só pode ser usado em estabelecimentos comerciais cadastrados de Niterói.

2

Para saber os locais que aceitam o cartão, basta acessar o site: **[www.niteroi.rj.gov.br/arariboia/](http://www.niteroi.rj.gov.br/arariboia/)** São mais de 4 mil estabelecimentos.

3 Para usar o cartão, basta ir aos pontos credenciados e comprar.

4

No ato do pagamento, o comerciante irá solicitar seu documento de identificação junto com o cartão. O valor da compra será debitado no aparelho de celular do estabelecimento.

5 Ao pagar irá carregar o valor com o nome do estabelecimento.

6

Para finalizar sua compra, basta digitar sua senha (entregue junto com o cartão) e clicar em confirmar.

7 Em seguida, o aplicativo vai exibir a mensagem: **“Pagamento Realizado com Sucesso”**.

### Dica:

Se você tem direito ao cartão Moeda Social Arariboia e ainda não pegou, deve ir à sede do Instituto Edinheiro Niterói: **Rua Alcides Figueiredo, 33 Centro (Rua da Igreja São Jorge), a partir de 1º de fevereiro.**

**Apenas para quem tem renda até R\$ 178 e está inscrito no CadÚnico!**



# Comércio de Niterói comemora chegada da nova moeda

Arariboia gera emprego e renda, além de movimentar a economia nas comunidades carentes



Foto: Prefeitura de Niterói

A comerciante Simone Lemos viu o movimento de sua farmácia, no bairro do Sapê, aumentar consideravelmente com a Arariboia

Conversível ao Real, a Moeda Social Arariboia está mudando a vida do comércio de Niterói. A Wiki Farma, instalada no bairro do Sapê, por exemplo, viu seu movimento aumentar significativamente nos dois primeiros dias de circulação da nova moeda. “A moeda Arariboia foi uma luz na vida de muita gente. Quem trabalha próximo a comunidades está vendo como esse auxílio está fazendo a diferença na vida das pessoas”, diz Simone Lemos, 42 anos,

**“É muito simples de usar o aplicativo para o pagamento das compras com a Arariboia. É como se fosse um cartão de débito”**

dona da Wiki Farma há três anos.

Simone conta que os itens mais procurados em sua farmácia são medicamentos, fraldas, papel higiênico e leite em pó. “As pessoas não estão comprando perfumaria”, observa. Os pedidos para entrega também aumentaram consideravelmente, cerca de 25%. Tanto é assim que Simone instalou o aplicativo para receber o pagamento em Arariboia em dois aparelhos de

celular: um fica na loja e outro é usado pelos entregadores.

“É muito simples de usar o aplicativo para o pagamento das compras com a Arariboia. É como se fosse um cartão de débito”, afirma a comerciante. Ela conta que cadastrou sua farmácia para receber a nova moeda há cerca de dois meses. “Técnicos da Prefeitura de Niterói vieram aqui na comunidade e cadastraram vários pequenos comerciantes. Na hora, achei a proposta interessante porque essa moeda vai circular só dentro de Niterói e movimentar a economia local, gerando renda aqui na comunidade”, comemora Simone.

Agentes de desenvolvimento do Banco Arariboia estão visitando estabelecimentos comerciais para fazer

**“Técnicos da Prefeitura de Niterói vieram aqui na comunidade e cadastraram vários pequenos comerciantes”**

o credenciamento dos interessados em receber o pagamento na nova moeda. Os trabalhadores do setor de serviço, que não têm um comércio, também podem ser credenciados para receber em Arariboia. A expectativa é que a nova moeda injete cerca de 70 milhões ao ano na economia de Niterói.

Foto: Prefeitura de Niterói



Clientes usam cartão para comprar remédios, leite em pó, fraldas e papel higiênico.

## Comerciantes: como receber o pagamento em Arariboia

- É preciso se cadastrar junto ao Banco Arariboia.
- O cadastro também pode ser feito nas agências do Banco Arariboia.
- Qualquer dúvida, basta entrar em contato com a Central de Atendimento do Banco Arariboia: whatsapp: (85) 3269-9617
- Agentes de desenvolvimento do Banco Arariboia estão visitando estabelecimentos comerciais para fazer o cadastro.
- Além dos estabelecimentos comerciais, prestadores de serviço também podem se cadastrar para receber em Arariboia.

**[www.niteroi.rj.gov.br/arariboia/](http://www.niteroi.rj.gov.br/arariboia/)**