

UM POUCO MAIS DE

SO

LIDA

RIE DA

DE

Prefeitura de Mesquita começou a distribuir, ontem, 400 cestas básicas às famílias cadastradas pelos Centro de Referência de Assistência Social (CRAS) e Centro de Referências Especializado de Assistência Social (CREAS). P.2

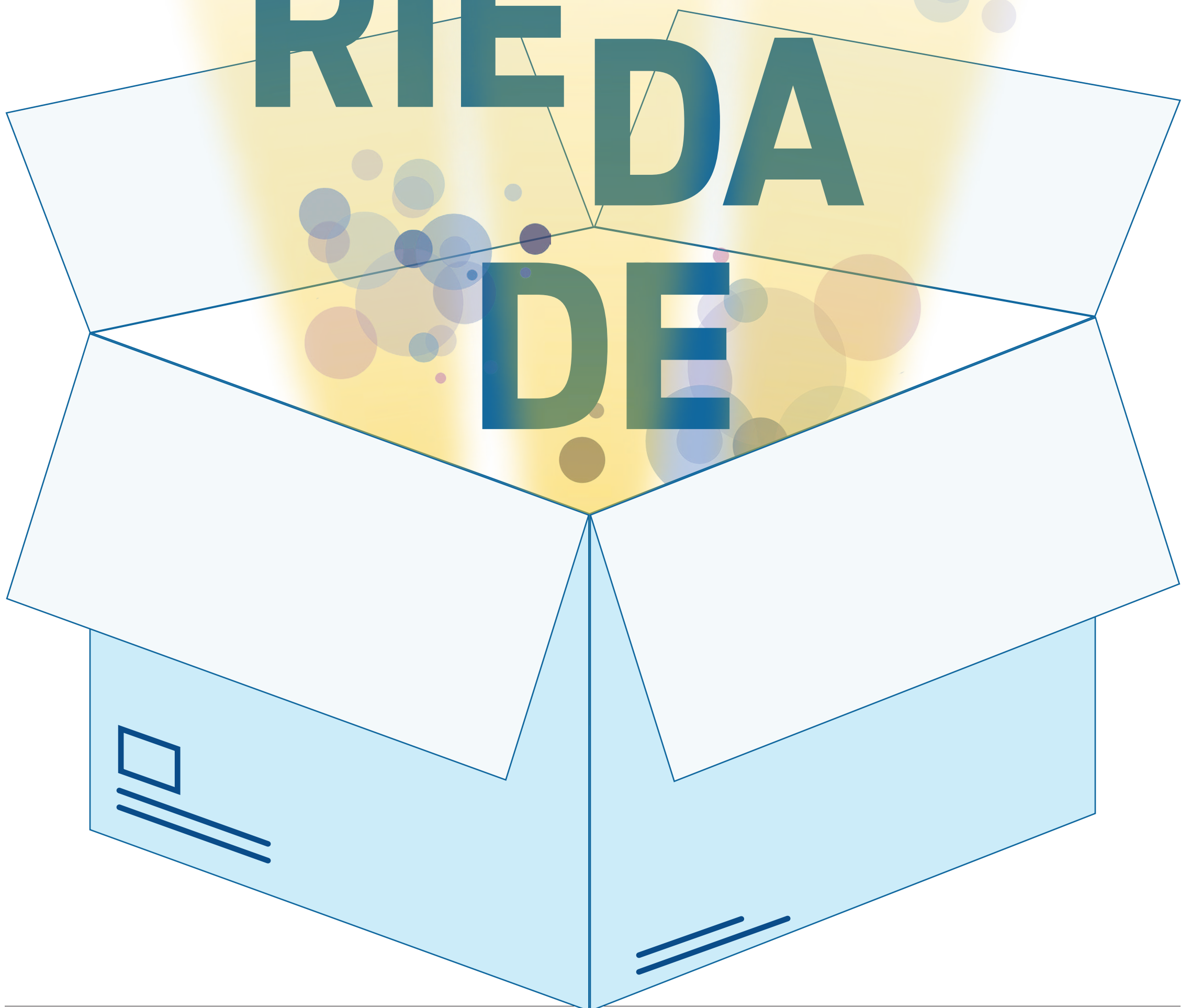

INEA COMEÇA A DRAGAR HOJE O RIO TEÓFILO CUNHA, EM JAPERI. P.2

Baixada

Prefeitura de Mesquita inicia a distribuição de cestas básicas

Serão 400 unidades para famílias em situação de vulnerabilidade social e maior número de filhos

A Prefeitura de Mesquita começou a distribuir, ontem, 400 cestas básicas às famílias cadastradas pelos Centro de Referência de Assistência Social (CRAS) e Centro de Referências Especializado de Assistência Social (CREAS). Através da Secretaria Municipal de Assistência Social-SEMAS, a distribuição começou pelo CRAS da Rua Adolfo de Albuquerque, 398, no bairro Chatuba. O produto foi doado pelo governo federal, a pedido da deputada federal Rosângela Gomes.

De acordo com a subsecretária de Assistência Social de Mesquita, Mônica Duriez, os critérios utilizados para a distribuição das cestas levaram em consideração a situação de vulnerabilidade social das famílias cadastradas pelos CRAS e CREAS, tomando por base também aquelas



Equipe distribui cesta básica para deficiente visual e às famílias cadastradas pelo CRAS e pelo CREAS

com maior número de filhos. Segundo ela, a distribuição começou pela Chatuba e seguirá para outros CRAS no decorrer da semana.

A primeira família a rece-

ber a cesta foi a de dona Gisele Celestino, 48 anos, deficiente visual. Seguida de seu Francisco Renovato Filho, 62 anos, que destacou a iniciativa. “Esse gesto de doação

da cesta básica chega no momento oportuno, já que eu estou sem condições de trabalhar. Agradeço a Deus e ao prefeito de Mesquita”, disse. De acordo com a assesso-

ria da deputada, cerca de três mil cestas serão distribuídas entre Nova Iguaçu, Petrópolis, Duque de Caxias, Mesquita e Rio de Janeiro. Antes da distribuição, a deputada Mônica frisou o trabalho do governo de Mesquita. Assim como, o empenho da deputada Rosângela Gomes, ao conseguir a doação junto ao governo federal, através da ministra Damare Alves, que comanda o ministério da Mulher, da Família e Direitos Humanos. “Rosângela sempre trabalhou em defesa da mulher e das famílias menos favorecidas no Congresso Nacional”, disse Mônica, ao lado de Paulino Pinheiro, assessor da deputada.

Participaram da abertura da distribuição Silvania Almeida, coordenadora Municipal de Políticas para Mulher (CMPM) e do Centro Es-

A distribuição começou pela Chatuba e seguirá para outros CRAS no decorrer da semana

pecializado de Atendimento à Mulher (CEAM). Além de Nara Lucena, coordenadora de Proteção Social Básica, responsável pelos seis CRAS do município.

Artistas de Itaguaí recebem auxílio da Lei Aldir Blanc

Depois de atraso, benefício começou a ser creditado pela prefeitura nas contas cadastradas e beneficiários confirmam pagamento



Dinheiro do auxílio da lei Aldir Blanc, contam artistas, caiu quarta-feira

REPRODUÇÃO INTERNET

JUPY JUNIOR
jupy.junior@odia.com.br

Artistas de Itaguaí que se cadastraram no município para receber o benefício garantido pela Lei Aldir Blanc relatam que começaram a receber o dinheiro. O pagamento começou a cair nas contas cadastradas na quarta-feira, depois do atraso que mobilizou parte da classe a reivindicar os valores junto à prefeitura.

A Lei Aldir Blanc foi criada com o intuito de promover ações para garantir uma renda emergencial para trabalhadores da Cultura e ma-

nutenção dos espaços culturais brasileiros durante o período de pandemia do Covid-19. Os espaços artísticos vão receber subsídios mensais que variam de R\$ 3 mil a R\$ 10 mil, já os trabalhadores terão direito a três parcelas de R\$ 600.

Em Itaguaí, houve certa confusão relativa ao cadastramento dos artistas durante o ano passado - com lacunas de informação e prazo adiado até outubro.

A data prometida pela prefeitura para recebimento dos valores, anunciada em reunião com os artistas depois de mobilização na

porta da sede da prefeitura no dia 28 de dezembro de 2020, foi dia 30 do mesmo mês. Mas o dinheiro não caiu na conta de ninguém naquela ocasião.

CONFUSÃO DE DATAS

Em nova reunião (virtual) realizada no dia 5 de janeiro de 2021, com a participação da secretária municipal de Educação e Cultura - Nilce Ramos, uma nova data como previsão para o pagamento foi dada: dia 15 de janeiro. Porém, somente na quarta-feira, dia 20, é que os artistas consultados pela reportagem confirmaram o

recebimento dos seus benefícios pendentes.

A prefeitura de Itaguaí não confirmou os pagamentos. A reportagem do jornal O DIA enviou e-mail para a Secretaria Municipal de Comunicação da Prefeitura no dia 18 de janeiro perguntando sobre uma previsão para o pagamento do benefício aos artistas. Não houve uma resposta. O e-mail foi encaminhado na quarta-feira, às 11h44, e também não foi respondido, apesar dos relatos dos artistas se referirem aos créditos nas contas como tendo sido realmente efetuados nesta data.

Rio Teófilo Cunha, em Japeri, vai ser dragado

Intervenções do Inea no local começam hoje para a retirada dos sedimentos

JUPY JUNIOR
jupy.junior@odia.com.br

A Secretaria de Estado do Ambiente e Sustentabilidade, através do Instituto Estadual do Ambiente (Inea), inicia hoje o desassoreamento do Rio Teófilo Cunha, em Japeri. As intervenções têm como objetivo melhorar o escoamento desse corpo hídrico para minimizar as enchentes no local. É sabido que rio com muitos sedimentos entra na equação que culmina com alagamentos, enchentes, transtornos e prejuízos.

O secretário do Ambiente

e Sustentabilidade, Thiago Pampolha, explicou: “Estamos desde o fim do ano passado atuando em diversos municípios com o objetivo de agir de forma preventiva e evitar o impacto das fortes chuvas nessas regiões”.

A equipe técnica fez a previsão e o serviço será realizado em trecho de 2,2 quilômetros. A expectativa é retirar 14 mil metros cúbicos de sedimentos para destinação ambiental adequada.

Japeri é um município com muitos recursos hídricos que contribuem de forma significativa para o volume do complexo da bacia do rio Guandu.



REPRODUÇÃO INTERNET