O DIA

odia.com.br | QUINTA-FEIRA, 5/11/2020 | Nº 24.967 | R$ 1,50 | 2ª EDIÇÃO

PARA FRENTE
O FUTURO DO RIO PASSA PELA TECNOLOGIA E A INOVAÇÃO
RIO DE JANEIRO, P. 2

DANIEL CASTELO BRANCO

ATAQUE

FLA BATE O ATHLETICO-PR POR 3 A 2

Pedro, autor de dois gols da vitória Rubro-Negra, comemora. Time vai às quartas da Copa do Brasil. P. 8

VASCO SEGURA O CARACAS E SEGUE NA SUL-AMERICANA

Exclusivo!

FábiaOliveira

QUEM NUNCA ANTES?

Gabi Martins sobre Gui Napolitano: 'Estamos nos permitindo'. P.12

SEGURANÇA PÚBLICA

Governo do estado abrirá concurso para 800 vagas

Polícia Civil fará provas até o fim do primeiro semestre de 2021. Oportunidades são para todos os níveis. **SERVIDOR, P. 7**

AS DÚVIDAS DO 13º NO ESTADO E NA PREFEITURA. SAIBA MAIS.
SERVIDOR, P. 7

Candidato a vereador é assassinado em Paraty
RIO DE JANEIRO, P. 3

Sepe critica Crivella e diz que volta às aulas pode representar risco de vida
RIO DE JANEIRO, P. 4

DRACO/DIVULGAÇÃO

A BEBIDA FAKE DA MILÍCIA

Os negócios do crime organizado vão se sofisticando. A polícia descobriu ontem uma fábrica de falsificação de bebidas do grupo do miliciano Ecko. P. 3

O DIA D

DIVULGAÇÃO

OS LIMITES DO ISOLAMENTO

Lilia Cabral encena com a filha peça sobre aposentada na quarentena. P. 14

FLÁVIO BOLSONARO, QUEIROZ E MAIS 15 DENUNCIADOS PELO MP. P. 5

O DIA AGORA É MUITO MAIS!
Cadernos Ataque, Baixada, Niterói e Zona Oeste.
Conteúdos exclusivos com fotos e vídeos!

Pegue seu celular e veja como na página 2.
O DIA+

InformedoDia

Nuno Vasconcellos

Com participação de: SABRINA PIRRHO

■ e-mail: informe@odia.com.br ■ www.odia.ig.com.br/colunas/informe-do-dia

NOVA GERAÇÃO

Os políticos "high techs" do Rio

Uma nova leva de políticos ligados à tecnologia vai tentar uma vaga na Câmara de Vereadores. Um evento no Rio, que começa dia 18 de novembro, trará conferências sobre as transformações dos negócios e da sociedade. A iniciativa será 100% online e gratuita. Com o tema "Os Futuros Desejáveis", o evento será transmitido diretamente do MAR - Museu de Arte do Rio, pela plataforma Netshow.me. São 18 convidados que debaterão os seguintes temas: Um Futuro Mais Eficiente; Um Futuro com Propósito; Um Futuro Mais Humano; Um Futuro Mais Inovador. As inscrições já estão abertas no portal futuro-rio.com.

O QUE QUEREM OS NOVOS LEGISLADORES

Os futuros legisladores buscarão soluções práticas em quatro universos do conhecimento e do ecossistema da inovação: empresas de tecnologia, startups, empresas em transformação e o mundo acadêmico e institucional. "O ponto central é entender como a tecnologia transforma o mundo e, particularmente, o mundo dos negócios", diz Xavier Leclerc, curador da conferência. Para Leclerc, cada indivíduo tem seu próprio entendimento sobre o que é "um futuro desejável", seja ele mais produtivo, mais humano ou sustentável. "O propósito do evento é favorecer a conscientização do futuro que, em conjunto, queremos construir usando as possibilidades imensas que a tecnologia oferece".

THALES LEITE

Museu de Arte do Rio será sede de encontro futurista

Twittadas do Nuno @nuno_vccls

Hoje, o tribunal que julga o processo de impeachment do governador afastado, Wilson Witzel, decidirá se aceita, rejeita ou arquiva a denúncia contra o ex-juiz. O processo é longo, mas essa fase ditará o rumo na política do Estado do Rio.

Inexplicável a decisão da Supervia de reduzir o número de viagens diárias de trens em todos os ramais justamente quando a flexibilização das medidas contra a covid-19 deve aumentar o número de passageiros. Se você é usuário, compartilhe comigo sua opinião sobre a mudança.

Estamos chegando perto das eleições! Relembro que informação é a principal ferramenta para o voto consciente. Além disso, o ato de votar talvez seja um dos únicos em que você está 100% seguro do anonimato. Não aceite ser intimidado!

Os acontecimentos do ano de 2020 ampliaram de maneira exponencial o chamado mundo online."

XAVIER LECLERC, Curador do evento .Futuro-rio

O "LINHA DURA" DO NOVO

O gabinete do deputado Alexandre Freitas (Novo-RJ) ganhou reforço para atuar na fiscalização. Contratou o delegado da Polícia Civil do Rio Roberto Lisandro Leão, que vai coordenar a área de investigação de desvios.

PREFEITA DE BARCELONA APOIA RENATA

■ A prefeita de Barcelona, Ada Colau, entrou na campanha municipal do Rio. A catalã declarou seu apoio à candidata Renata Souza (PSOL) à prefeitura da cidade. "O Brasil está vivendo um momento muito difícil, e o Rio em particular, está resistindo à política de medo e de ódio de Bolsonaro. Necessitamos de uma mulher forte como Renata Souza".

REPRODUÇÃO/FACEBOOK

Ada Colau

MULHERES NA ELEIÇÃO 2020

■ A ONU Mulheres deu apoio financeiro e institucional ao projeto do Instituto Alziras "Mulheres Nas Eleições", que reunirá dados inéditos sobre a atuação delas nos partidos e no combate à violência No Rio e no Brasil.

Como ter DPVAT de volta

Mais de 900 mil motoristas já pediram reembolso que varia de R$ 10,98 a R$ 72,28

A restituição do Seguro DPVAT já foi solicitada por mais de 900 mil donos de veículos. O reembolso é direito de quem pagou o Seguro do exercício 2020 com o valor de 2019 e está disponível desde o dia 15 de janeiro. O dinheiro pode ser recebido sem sair de casa, basta solicitar o estorno na plataforma da Seguradora Líder (http://restituicao.dpvatsegurodotransito.com.br/) e preencher os dados solicitados.

O valor varia entre R$ 10,98 e R$ 72,28, de acordo com a categoria do veículo. O valor do Seguro DPVAT é definido por tipos de veículos e, por isso, os proprietários que pagaram neste ano com os valores referentes a 2019 têm direito a restituição com valores distintos.

A Seguradora Líder elaborou passo a passo de como fazer o pedido

A Líder é a administradora do consórcio que administra o seguro. Se as informações que forem preenchidas na plataforma estiverem corretas, o valor será depositado diretamente na conta corrente ou poupança do proprietário do veículo em até dois dias úteis.

Para solicitar, é necessário informar o CPF ou CNPJ do proprietário do veículo; o Renavam do veículo; e-mail e telefone de contato; a data em que foi feito o pagamento; o valor pago; e o banco, agência e conta corrente ou poupança do proprietário do veículo.

A Seguradora Líder elaborou passo a passo detalhado de como fazer o pedido, em caso de dúvidas. O conteúdo pode ser acessado no canal da empresa no YouTube, onde também constam respostas às principais dúvidas sobre o procedimento.

As regiões Sudeste e do Sul lideram em quantidade de reembolsos. Até o momento, em todo o país, São Paulo, Minas Gerais, Rio Grande do Sul, Paraná e Pernambuco são os estados com maior número de solicitações da restituição.

Menos oito mil vagas de fim de ano

Pesquisa mostra que queda nas vendas na pandemia fez lojistas desistiram de contratar

O comércio lojista do Município do Rio deverá contratar menos oito mil empregados temporários a época das festas de fim de ano e durante o verão este ano, o que representa redução de 33% em comparação a 2019. Os dados são do CDLRio e o SindilojasRio, que representam mais de 30 mil lojistas. A estimativa reflete os três meses de comércio fechado por causa da covid-19, que afastou consumidores das compras e resultou em quedas de vendas, mesmo em datas comemorativas fortes para o setor, como Dia das Mães, Dia dos Pais e Dia das Crianças.

De acordo com o CDLRio e o SindilojasRio, cerca de 80% dos lojistas não pretendem contratar para esse período, porque consideram que seus quadros são suficientes para atender a demanda atual.

"Normalmente o segundo semestre do ano é sempre melhor do que o primeiro, mas até agora o comércio não sentiu qualquer melhoria e o comportamento das vendas segue desacelerado. Mesmo diante desse quadro que afeta a todos, o Natal, que representa mais de 30% do faturamento anual do comércio, é sempre uma esperança de vendas melhores", explica Aldo Gonçalves, presidente das duas entidades.

Assim como ocorre em todos os anos, do total de temporários contratados, 40% representam o primeiro emprego; a faixa etária predominante é entre 18 a 25 anos; 60% são do sexo feminino e as vagas são 70% para vendedores, 20% para operadores de caixa e 10% para estoquistas.

CONEXÃO LEITOR

O DIA Rua dos Inválidos 198 / 2º andar, Lapa CEP - 20.231-048 RJ. **E-mail:** cartas@odia.com.br ou conexao@odia.com.br. O leitor deve enviar nome completo, endereço e telefone. **WhatsApp do DIA: 98762-8248**

Rua escura e insegura em Copacabana

■ A Rua Pompeu Loureiro, no bairro de Copacabana, está às escuras entre as ruas Bolívar e Barão de Ipanema. O problema já dura quatro meses e ninguém resolve. Precisamos que mudem as lâmpadas urgentemente. Tem muitos assaltos, principalmente à noite.

> Anônimo
Copacabana

Difícil agendar consulta em clínica da família

■ Está muito complicado de agendar uma consulta ou exame na Clínica da Família do Engenho Novo. Quando vamos lá somos mal atendidos e os funcionários são poucos. Preciso marcar consultas e exames, mas nunca consigo. Descaso total com quem precisa do serviço.

> Marcelo Braga
Engenho Novo

O DIA Online

As mais lidas

A vida vai fazer eles sentirem a minha dor', diz viúva de músico morto com 80 tiros em carro
RIO DE JANEIRO

Décimo terceiro: confira as previsões de pagamento no Estado e no Município do Rio
SERVIDOR

'Sou homem! Isso acontece', argumenta massagista preso por abusar de cliente em Magé
RIO DE JANEIRO

Parabéns! Você comprou O DIA na banca.

Mas, está levando muito mais!

Cadernos Ataque, Baixada, Niterói, Zona Oeste: conteúdos exclusivos com vídeos e fotos. Tudo para você ler e curtir.

Aponte a câmera do seu celular e confira.

O DIA+

RIO DE JANEIRO

Fábrica de bebidas de miliciano falsificava mais de 1,6 mil garrafas

Segundo a Draco, grupo criminoso lucrava R$252 mil por mês

A Polícia Civil do Rio fechou, na manhã de ontem, em Guaratiba, na Zona Oeste da cidade, uma fábrica clandestina de bebidas que, segundo as investigações, era ligada a milícia de Wellington da Silva Braga, o Ecko. De acordo com o delegado da Delegacia de Repressão às Ações Criminosas (Draco), William Pena, o grupo criminoso falsificava 1.680 garrafas por dia, além de ter mais de 50 mil desses produtos expostos em mercados. Pena afirmou ainda que o lucro do bando girava em torno de R$ 252 mil por mês.

Na ação, 19 pessoas foram presas. O objetivo da Força-Tarefa é asfixiar as fontes de renda e interromper comércios e serviços ilegais, que geram grande lucro para a organização criminosa. Os presos foram encontrados em um galpão usado para falsificação de cervejas. Os agentes apreenderam caixas de bebidas alcoólicas, material que era usado para falsificar o produto, além de cabos e baterias.

O grupo chefiado por Ecko é investigado por exploração de atividades ilegais controladas pela milícia; cobranças irregulares de taxas de segurança e de moradia; instalações de centrais clandestinas de TV a cabo e de internet (gatonet/gatointernet); armazenamento e comércio irregular de botijões de gás e água; parcelamento irregular de solo urbano; exploração e construções irregulares, areais e outros crimes ambientais; comercialização de produtos falsificados; contrabando; descaminho; transporte alternativo irregular; estabelecimentos comerciais explorados pela milícia e utilizados para lavagem de dinheiro, entre outras ilegalidades.

DIVULGAÇÃO

Na ação, 19 pessoas foram presas, que foram encontrados em um galpão onde as garrafas eram falsificadas

TRABALHO CONJUNTO

A operação teve a participação de equipes dos Departamentos de Polícia Especializada e Delegacia de Repressão às Ações Criminosas Organizadas e Inquéritos Especiais (Draco); e teve apoio de informações do Disque-Denúncia.

O trabalho de inteligência também contou com investigações da Delegacia de Defesa dos Serviços Delegados (DDSD); Delegacia de Repressão aos Crimes Contra a Propriedade Imaterial (DRCPIM); Delegacia do Consumidor (Decon); Delegacia de Proteção ao Meio Ambiente (DPMA); Delegacia de Roubos e Furtos de Automóveis (DRFA) e Divisão de Capturas da Polícia Interestadual (DC-Polinter) e da Draco.

Três acusados foram presos em flagrante em uma estação

Quadrilha fraudava cartões da Supervia

Investigações apontam que grupo dava prejuízo de R$ 1,5 milhões por ano

Agentes da 20ª DP (Vila Isabel) fizeram ontem operação contra organização criminosa suspeita de fraudar cartões de passagens da Supervia. As investigações indicam que a quadrilha causou prejuízo de cerca de R$ 15 milhões por ano à concessionária. Três acusados foram presos em flagrante em uma estação, segundo o delegado Cristiano Maia, titular da 20ª DP.

Os policiais identificaram o esquema após trabalho de inteligência. Os agentes monitoraram a movimentação e descobriram que a quadrilha atua com hierarquia e divisão de tarefas, em que os bandidos eram conhecidos por codinomes. Um deles é apontado como "Mágico", especialista em tecnologia e responsável por "quebrar" a matriz ou chave de segurança dos cartões, recarregar por meio de clonagem e repassar a revenda.

A organização contava com "Olheiros", que vigiavam a presença de policiais e dos seguranças das estações para evitar abordagens. Os "Cavalos" são responsáveis por comprar os cartões e entregá-los aos "Gerentes", que entregavam para o "Mágico". As investigações continuam para verificar se há envolvimento com a milícia.

'A vida vai fazer eles sentirem a minha dor'

Viúva Luciana Nogueira reclama da lentidão da Justiça no caso da morte do marido

Um ano e sete meses depois de ver o marido morto em um carro alvejado 80 vezes por militares do Exército, Luciana Nogueira, de 43 anos, afirma que só vê sua dor ser prolongada. Recentemente, os advogados dos réus (12 militares envolvidos no ataque) alegaram que não teriam sido intimados de diversas decisões, o que configuraria violação à ampla defesa. O STM acolheu o pedido e deferiu a liminar da juíza responsável pelo caso que havia determinado que as partes fizessem suas considerações finais antes do julgamento.

"Oitenta tiros em trabalhador. Oitenta tiros em um carro de uma família do bem. Oitenta tiros foram dados no meu coração, no coração do meu filho. Oitenta tiros eles deram numa família inteira que era pra ser protegida pelo Exército. Eles não só assassinaram o Evaldo", desabafou.

ARQUIVO PESSOAL

Evaldo Rosa dos Santos era conhecido como Manduca

Em abril de 2019, em Guadalupe, militares do Exército dispararam 257 vezes no carro em que estavam Evaldo Rosa e a família. Eles iam para um chá de bebê. Cerca de 80 tiros atingiram o veículo. Além do músico, morreu o catador de recicláveis Luciano Macedo.

Segundo o STM, o ministro relator do caso concedeu a liminar para suspender os efeitos da decisão de 1ª instância. "Que determinou a reabertura do prazo do art. 428 do CPPM, até que o referido Habeas Corpus seja julgado pelo STM. A liminar é medida monocrática, ou seja, o relator decide sem ouvir os demais ministros. Conforme determinado na decisão liminar proferida (monocraticamente) pelo relator, o processo em primeira instância ficará suspenso até que o mérito do Habeas Corpus seja julgado pelo Tribunal. Somente nesse momento os demais ministros se posicionarão a respeito da matéria", afirmou o órgão.

Preso acusado de participar de estupro

A Polícia Federal prendeu, na tarde de ontem, no bairro de Santa Cruz, na Zona Oeste do Rio, um acusado de envolvimento no caso do estupro coletivo de uma adolescente em situação de vulnerabilidade. O crime aconteceu no ano de 2016, na comunidade do Barão, na Praça Seca, também na Zona Oeste da cidade.

A prisão foi efetuada pelos policiais federais enquanto o foragido, que não teve a identidade revelada pela PF, almoçava em um restaurante na Avenida João XXIII, em Santa Cruz.

Segundo a Polícia Federal, contra o preso, que tem 24 anos anos de idade, havia um mandado de prisão expedido pela 5ª Vara Federal Criminal. Ele responde pela divulgação de imagens relacionadas ao estupro coletivo da adolescente.

Ainda conforme a Polícia Federal, após a adoção das formalidades na Superintendência Regional no Rio de Janeiro, o preso será encaminhado ao sistema prisional.

SETE INDICIADOS

Ao todo, na ocasião, a Polícia Civil indiciou sete pessoas pelo estupro, entre elas o então chefe do tráfico da Barão, que morreu em 2018 em confronto com agentes de uma operação conjunta entre polícia e Forças Armadas.

O DIA NAS ELEIÇÕES 2020

IBOPE Macaé: Riverton e Robson Oliveira tecnicamente empatados na disputa

Ex-prefeito está com 24% e radialista com 20% das menções de voto

Entre os dias 31 de outubro e 2 de novembro, o IBOPE Inteligência realizou uma pesquisa de intenção de voto no município de Macaé, no Norte Fluminense. O ex-prefeito Riverton Mussi (PDT), que continua com o registro de candidatura indeferido pela Justiça Eleitoral e terá a votação zerada, aparece com 24% das intenções de voto e o radialista Robson Oliveira (PTB) tem 20% das menções.

Embora o candidato do PDT esteja numericamente à frente, ambos estão tecnicamente empatados, considerando a margem de erro da pesquisa que é de cinco pontos percentuais. Em um patamar mais abaixo estão Silvinho Lopes (DEM) e Welberth Rezende (Cidadania), que apresentam 13% das intenções de voto, cada.

Já Igor Sardinha, do PT, aparece com 6% das menções. Os demais candidatos têm até 2% das citações, com exceção de Jonas Vicente (PCO) que constava no disco que é apresentado aos entrevistados nesta pergunta, porém, não foi citado por nenhum deles. Os eleitores que demonstram intenção de votar nulo ou em branco somam 8% e os indecisos são 10%.

Eleitores que com intenção de votar nulo ou em branco somam 8% e indecisos são 10%

Quando perguntados sobre em qual candidato não votaria de jeito algum, os macaenses apontaram em primeiro lugar Riverton, com 28%, seguido de Welberth Rezende, com 24%, e Igor Sardinha, com 15%.

Outro dado importante da pesquisa é sobre a avaliação do Governo Dr. Aluizio. Apenas 25% dos macaenses classificam como boa ou ótima a gestão do prefeito, enquanto outros 40% consideram ruim ou péssima a forma como o chefe do Executivo comanda a cidade.

A pesquisa do IBOPE Inteligência (registrada no Tribunal Regional Eleitoral do Rio de Janeiro sob o protocolo No RJ 04007/2020) ouviu, ao todo, 406 pessoas. O nível de confiança utilizado é de 95%. Isso quer dizer que há uma probabilidade de 95% de os resultados retratarem o atual momento eleitoral de Macaé.

Candidato a vereador é morto em Paraty

Um candidato a vereador em Paraty, foi morto a tiros ontem à tarde desta quarta-feira, no município do litoral Sul do Estado. Valmir Tenório (PT), também conhecido como Valmir Bibi, 50 anos, era morador do bairro Parque da Mangueira, casado e pai de três filhos. Não forma divulgados detalhes de como o crime aconteceu. O ex-prefeito da cidade, Carlos José Gama Miranda, o Casé, usou as redes sociais para lamentar o ocorrido.

Na terça-feira, a candidata a vereadora do Rio Simone Sartório (Patriota) denunciou ter tido o carro atingido por um tiro, em Bento Ribeiro. Segundo a PM, ela relatou ter sido perseguida por carro suspeito, que tentou a abordagem.

Na segunda-feira, o vereador Zico Bacana (Podemos) foi baleado de raspão na cabeça em um bar em Ricardo de Albuquerque. Além dele, quatro pessoas foram baleadas, duas delas morreram.

Em 31 de outubro, a cabo eleitoral Renata Castro foi morta a tiros em Magé. No dia anterior, ela foi até a PF, em Niterói, fazer denúncia. Ela postou vídeo dela citando um vereador da região e afirmando que sofrera ameaças dele.

Em 1º de outubro, Mauro Miranda, candidato a vereador em Nova Iguaçu, foi morto a tiros.

Sepe diz que volta às aulas é 'risco de vida'

Sindicato critica Crivella por permitir retorno presencial na rede municipal

Um dia após a retomada de todas as atividades econômicas no Rio e o anúncio de liberação voluntária para a volta às aulas na rede municipal, a Secretaria Municipal de Educação anunciou, nesta quarta-feira, que haverá reuniões com professores, conselhos de pais e responsáveis, direções de unidades e coordenações regionais para alinhar sobre o retorno das atividades presenciais nas unidades de educação do município. No entanto, o Sindicato Estadual dos Profissionais da Educação do Rio de Janeiro (Sepe RJ) criticou a decisão da Prefeitura e ressaltou que a reabertura das escolas e creches municipais pode colocar em risco a vida da comunidade escolar.

REGINALDO PIMENTA

Prefeitura do Rio liberou retorno voluntário das atividades presenciais nas escolas e creches municipais

De acordo com informações da Secretaria Municipal de Educação do Rio, está sendo planejado com os coordenadores regionais de Educação como será o retorno das aulas presenciais no 9º ano da Rede Municipal e também no último ano do Programa de Educação de Jovens e Adultos no Ensino Fundamental. Em nota, a secretaria ressaltou que, como foi explicado pelo prefeito na entrevista coletiva da última terça-feira, a volta às aulas nas escolas e creches municipais será voluntária.

Segundo o Sepe RJ, em nota divulgada ontem, os números da pandemia na cidade continuam altos. São 12 mil mortos até agora, sendo 40 mortos e 500 novos casos oficiais somente no final de semana. Para o sindicato, estes dados são uma prova de que a pandemia não se encontra controlada e que a reabertura pode colocar em risco a vida dos profissionais, alunos, responsáveis e demais integrantes da comunidade.

"Deste modo, ao anunciar que as escolas poderão decidir de forma voluntária se abrirão ou não, em plena pandemia, a prefeitura além de descentralizar a decisão, joga todo o peso de uma eventual crise sanitária para a direção e comunidade escolar. O Sepe RJ repudia esta atitude do prefeito Crivella, que desconsidera as evidências da continuidade da circulação do coronavírus e estimula a quebra do isolamento social", afirmou a organização em nota.

Permissão para mesas e cadeiras na calçada será prorrogada

Vereador diz que decisão da Prefeitura será publicada no Diário Oficial

Depois de anunciar o fim do período de fases e início da fase moderadora, o prefeito Marcelo Crivella afirmou, numa agenda com o vereador Felipe Michel, que irá prorrogar por mais um ano o decreto 47550/2020, que permite a colocação de mesas e cadeiras em logradouros públicos por bares, restaurantes e lanchonetes, que estaria em vigor somente até dezembro de 2020.

De acordo com o vereador, Crivella vai publicar a prorrogação nas próximas edições do diário oficial do município.

"Nossa cidade precisa acelerar a retomada da economia. Os bares e restaurantes foram muito afetados na pandemia, e precisam se reinventar para recuperar o prejuízo que tiveram durante a paralisação e gerar mais empregos. Muita gente ainda não se sente à vontade para ficar em lugares fechados, por isso é importante que essas pessoas tenham uma opção", explicou Felipe Michel.

NOVA DATA

Questionada pelo **O DIA**, a assessoria da prefeitura do Rio emitiu a seguinte nota: "No momento, o Decreto 47.550/2020 está válido até o dia 31/12/20 e descreve as regras para o uso de mesas e cadeiras nas calçadas e em vagas de estacionamentos. A nova data de vigência bem como a de publicação do novo decreto serão definidas em breve."

ESTADO DO RIO DE JANEIRO
PREFEITURA MUNICIPAL DE SÃO GONÇALO
SEMCOMP
- AVISO DE LICITAÇÃO -

PREGÃO ELETRÔNICO SRP PMSG Nº 070/2020 - Tipo: Menor Preço Item - Processo nº 29.832/2019 - Objeto: O objeto da presente licitação é o registro formal de preços para contratação de empresa especializada em prestação de serviços de locação de veículos, considerando as demandas da Assistência Social e das demais secretarias participantes, sem fornecimento de condutores, em regime de empreitada por preço unitário que serão utilizados pelos equipamentos pertencentes à Secretaria de Desenvolvimento Social, Infância e Adolescência de São Gonçalo (SMDSIA), à Secretaria Municipal de Fazenda (SEMFA) e à Secretaria Municipal de Segurança Pública (SMSP), conforme condições, quantidades e exigências estabelecidas neste Edital e seus anexos.Fica marcado para o dia **17/11/2020, às 10:00h** o certame licitatório do Pregão em epígrafe. Maiores informações poderão ser obtidas na Secretaria Municipal de Compras e Suprimentos à Rua Feliciano Sodré nº 100, 2º andar, Centro, São Gonçalo/RJ, das 09:00 às 16:30 horas, pelo telefone nº (0xx21) 2199-6382/2199-6329 ou no site www.comprasgovernamentais.gov.br (COMPRASNET).

Antonio Carlos Sant'anna Junior - Pregoeiro - Mat. 122.362

Prefeitura Municipal de Barra Mansa/RJ

AVISO DE LICITAÇÃO
TOMADA DE PREÇOS N. 016/2020

OBJETO: CONTRATAÇÃO DE EMPRESA ESPECIALIZADA PARA IMPLANTAÇÃO E MODERNIZAÇÃO DE INFRAESTRUTURA DO COMPLEXO ESPORTIVO DO BAIRRO COLÔNIA SANTO ANTÔNIO.
DATA: 24/11/2020 às 09h30.
O edital poderá ser obtido através do site www.barramansa.rj.gov.br. Maiores informações **(24) 2106-3534** e pelo e-mail edital@barramansa.rj.gov.br ou coordenadoria.compras@gmail.com

Renata E. de M. das N. Conceição
Assistente Técnico

anp — MINISTÉRIO DE MINAS E ENERGIA — PÁTRIA AMADA BRASIL GOVERNO FEDERAL

AGÊNCIA NACIONAL DO PETRÓLEO, GÁS NATURAL E BIOCOMBUSTÍVEIS

AVISO DE LICITAÇÃO

Concorrência nº 025/20-ANP

A Agência Nacional do Petróleo, Gás Natural e Biocombustíveis - ANP torna público que realizará licitação na modalidade CONCORRÊNCIA, TIPO TÉCNICA E PREÇO, no dia 21 de dezembro de 2020, às 11:00 horas, cujo objeto é a Contratação de solução de TECNOLOGIA DE INFORMAÇÃO para o Centro de Rochas e Fluidos da União (CRF) da Superintendência de Dados Técnicos (SDT) da ANP, conforme condições constantes da Lei n.º 8.666, de 21 de junho de 1993 e do Edital, que estará à disposição dos interessados a partir do dia 05 de novembro de 2020, no site www.anp.gov.br.

Eduardo Pessanha Cavalcanti
Comissão Permanente de Licitação

COMANDO LOGÍSTICO — MINISTÉRIO DA DEFESA — PÁTRIA AMADA BRASIL GOVERNO FEDERAL

AVISO DE LICITAÇÃO

Pregão nº 18/2020 - UASG 160069

Nº Processo: 64447.015021/2020-15. Objeto: aquisição de material de intendência - fardamento. Total de Itens Licitados: 5. Edital: 05/11/2020 de 09h30 às 11h30 e de 13h30 às 16h30. Endereço: Quartel General do Exército, Bloco F, Térreo - Setor Militar Urbano - Brasília - DF ou www.colog.eb.mil.br/index.php/licitacoes-contratos. Entrega das Propostas: a partir de 05/11/2020 às 09h30 no site www.comprasnet.gov.br. Abertura das Propostas: 18/11/2020 às 10h site www.comprasnet.gov.br.

MARCIO GABRIEL RIBEIRO - Cel
Chefe do Centro de Obtenções do Comando Logístico

GOVERNO DO ESTADO RIO DE JANEIRO

SECRETARIA DE ESTADO DE INFRAESTRUTURA E OBRAS

AVISO DE LICITAÇÃO / PREGÃO ELETRÔNICO

A Comissão de Pregão da **SECRETARIA DE ESTADO DE INFRAESTRUTURA E OBRAS**, designada por meio da Resolução SEINFRA nº 89 de 10 de agosto de 2020, torna pública a realização do **Pregão Eletrônico nº 005/2020/SEINFRA.**

PROCESSO: SEI-170026/001401/2020
OBJETO: **CONTRATAÇÃO DE EMPRESA PARA PRESTAÇÃO DE SERVIÇOS DE LOCAÇÃO DE 2 (DOIS) VEÍCULOS DE REPRESENTAÇÃO BLINDADOS NÍVEL A – III, SEM MOTORISTA E SEM COMBUSTÍVEL, CATEGORIA RP – 02,** especificados e quantificados nos Anexo 1 – Termo de Referência e 2 - Proposta Detalhe.
VALOR ESTIMADO: **R$ 342.405,31**
CRITÉRIO DE JULGAMENTO: Menor preço unitário
DATA: 19/11/2020
HORA: 10h30
LOCAL: www.compras.rj.gov.br

O Edital e seus anexos encontram-se disponíveis nos endereços eletrônicos www.rj.gov.br e www.compras.rj.gov.br, podendo, alternadamente ser adquirida uma via impressa, no Campo de São Cristóvão, 138, 5º andar, São Cristóvão, Rio de Janeiro/RJ, telefone: (21) 2517-4900, ramal 4578, nos dias úteis, no horário das 10h às 16h, mediante a apresentação do carimbo de CNPJ da empresa e uma resma de papel A4.

GOVERNO DO ESTADO RIO DE JANEIRO

FUNDAÇÃO SAÚDE DO ESTADO DO RIO DE JANEIRO

AVISO DE EDITAL

A Coordenação de Licitação da FUNDAÇÃO SAÚDE torna público para conhecimento dos interessados, que encontra-se disponível a Licitação para Registro de Preços abaixo mencionada:
PROCESSO: SEI-080007/002904/2020
PARECER JURÍDICO nº 211/2020 (doc. SEI 7328143).
AUTORIZAÇÃO DO EDITAL (doc. SEI 7656803).
MODALIDADE: Pregão Eletrônico PE 73/2020
OBJETO: Aquisição de insumos.
ENDEREÇO DO PORTAL: www.compras.rj.gov.br
DATA LIMITE DE ACOLHIMENTO: 19/11/2020, às 10h30
DATA DA ABERTURA DAS PROPOSTAS: 19/11/2020, às 10h35
Código da Licitação no Portal Sistema Eletrônico SIGA: 25134.
O Edital e seus anexos encontram-se à disposição dos interessados no site www.compras.rj.gov.br, podendo, também, ser retirada uma via impressa na Coordenação de Licitação da Fundação Saúde, mediante a entrega de uma resma de papel formato A4, sito à Av. Padre Leonel Franca, 248, CEP: 22451-000, Gávea, Rio de Janeiro/RJ, de 2ª a 6ª-feira, das 9h às 17h.

GOVERNO DO ESTADO RIO DE JANEIRO

FUNDAÇÃO SAÚDE DO ESTADO DO RIO DE JANEIRO

AVISO DE EDITAL

A Coordenação de Licitação da FUNDAÇÃO SAÚDE torna público para conhecimento dos interessados, que encontra-se disponível a Licitação para Registro de Preços abaixo mencionada:
PROCESSO: SEI-080007/000240/2020
PARECER JURÍDICO Nº 234/2020 (doc. SEI 7564445).
AUTORIZAÇÃO DO EDITAL (doc. SEI 7693570).
MODALIDADE: Pregão Eletrônico PE 77/2020
OBJETO: Aquisição de insumos.
ENDEREÇO DO PORTAL: www.compras.rj.gov.br
DATA LIMITE DE ACOLHIMENTO: 19/11/2020, às 14h30
DATA DA ABERTURA DAS PROPOSTAS: 19/11/2020, às 14h35
Código da Licitação no Portal Sistema Eletrônico SIGA: 25160.
O Edital e seus anexos encontram-se à disposição dos interessados no site www.compras.rj.gov.br, podendo, também, ser retirada uma via impressa na Coordenação de Licitação da Fundação Saúde, mediante a entrega de uma resma de papel formato A4, sito à Av. Padre Leonel Franca, 248, CEP: 22451-000, Gávea, Rio de Janeiro/RJ, de 2ª a 6ª-feira, das 9h às 17h.

PODER JUDICIÁRIO
JUSTIÇA FEDERAL DE PRIMEIRO GRAU
SEÇÃO JUDICIÁRIA DO RIO DE JANEIRO

AVISO DE LICITAÇÃO - PREGÃO ELETRÔNICO Nº 79/2020

Processo: JFRJ-EOF-2020/250 – Registro de Preços, válido por 12 (doze) meses, para eventuais aquisições de Televisores e suportes para televisores, conforme Anexo I (Termo de Referência).Abertura: 19.11.2020, às 13 horas. Retirada de editais: no "site" **www.comprasnet.gov.br** (UASG 90016). Maiores informações na Av. Almirante Barroso, 78, 11° andar, Centro, Rio de Janeiro – Tel. (21) 3218 9767 / 9868 – Horário de 12 às 17 horas.

Luís Fernando Bezerra de Menezes
Pregoeiro

MP denuncia Flávio Bolsonaro, Queiroz e mais 15

Investigação é sobre supostos crimes de peculato, organização criminosa e lavagem de dinheiro

O Ministério Público do Estado do Rio de Janeiro (MPRJ) informou, na terça-feira, que ajuizou, junto ao Órgão Especial do Tribunal de Justiça do Rio (TJRJ), uma denúncia contra o senador Flávio Bolsonaro, o ex-assessor Fabrício Queiroz e mais 15 investigados por crimes de organização criminosa, peculato, lavagem de dinheiro e apropriação indébita no caso das "rachadinhas", ocorridos entre os anos de 2007 e 2018.

A denúncia foi feita em 19 de outubro e redistribuída na terça-feira ao desembargador relator do TJRJ. De acordo com o MPRJ, foi decretado "supersigilo" sobre a denúncia. O Ministério Público investiga supostos crimes de peculato, organização criminosa e lavagem de dinheiro no gabinete da Assembleia Legislativa do Rio de Janeiro (Alerj) de quando Flávio era deputado estadual. O assessor Fabrício Queiroz seria o principal operador do esquema, que chegou a ser preso em junho de 2020.

Segundo as investigações, sob estrutura criminosa montada com ex-assessor parlamentar (operador do esquema denominado de "rachadinha"), Flávio Bolsonaro teria desviado em proveito próprio o salário de assessores parlamentares, alguns deles fantasmas, e disfarçado os valores sob a forma de distribuição de lucros em empresa de comércio alimentício da qual sócio e por meio de negociações imobiliárias super e subfaturadas.

REPERCUSSÃO INTERNACIONAL

A denúncia do MP-RJ contra o senador Flávio Bolsonaro (Republicanos-RJ), filho do presidente da República, Jair Bolsonaro, repercutiu na mídia internacional ontem. Os veículos internacionais destacam os reflexos da denúncia para a imagem do presidente. O "Financial Times", por exemplo, classifica o incidente como um "constrangimento" para o presidente. O jornal relembra que, há poucas semanas, o mandatário afirmou ter dado fim à corrupção no Brasil ao falar sobre o fim da Lava Jato.

A "Bloomberg" também citou a operação ao relembrar o afastamento do ex-ministro Sérgio Moro após o presidente ter sido acusado de querer interferir na Polícia Federal para blindar o filho mais velho das investigações. Para o jornal, a denúncia do MP-RJ é "mais uma dor de cabeça jurídica" para o mandatário, que segundo a publicação, se elegeu com uma "forte plataforma anticorrupção em 2018".

Na mesma linha, o britânico The Guardian compara o presidente com o líder dos Estados Unidos, Donald Trump, ao dizer que Bolsonaro se apresentou na campanha eleitoral como um "forasteiro da política e cruzadista anticorrupção que tiraria o Brasil da lama". Essa reputação tem se desfeito por causa de suspeitas em relação a Flávio, assim como denúncias contra os outros filhos, Carlos e Eduardo Bolsonaro, "envolvendo irregularidades financeiras e disseminação de informações falsas", segundo o veículo.

Com **informações do Estadão Conteúdo**

EDILSON RODRIGUES

Defesa do senador Flávio Bolsonaro diz que denúncia já era esperada, mas não se sustenta

TESE ACUSATÓRIA

Defesa afirma que denúncia é 'uma crônica macabra'

■ O senador Flávio Bolsonaro (Republicanos-RJ) se manifestou, na manhã de ontem, sobre a denúncia do Ministério Público do Rio contra ele, Fabrício Queiroz e outros 15 ex-assessores.

"A denúncia já era esperada, mas não se sustenta. Dentre vícios processuais e erros de narrativa e matemáticos, a tese acusatória forjada contra o senador Bolsonaro se mostra inviável, porque é desprovida de qualquer indício de prova", alegou, em nota, a defesa. "Não passa de uma crônica macabra e mal engendrada. Acreditamos que sequer será recebida pelo Órgão Especial."

Os advogados afirmaram ainda que "todos os defeitos de forma e de fundo" da denúncia serão pontuados na formalização da defesa.

Caso a Justiça aceite a denúncia, o filho de Jair Bolsonaro e seus ex-assessores virarão réus. A Promotoria ajuizou a denúncia no dia 19 de outubro, mas, como o desembargador relator estava de férias, a peça só chegou a ele na terça-feira.

Queiroz está atualmente em prisão domiciliar. Ele chegou a passar menos de um mês detido em Bangu, na zona oeste do Rio, mas conseguiu ir para casa por meio de habeas corpus. O ex-assessor foi encontrado numa casa de Frederick Wassef, ex-advogado de Flávio, em Atibaia, São Paulo — o que foi considerado, junto com mensagens obtidas pelo MP, provas de que o grupo buscava se esconder das investigações.

Estadão **Conteúdo**

ECONOMIA E MUNDO

Programa para mulheres que são empreendedoras

Iniciativa oferece treinamento gratuito para quem sofreu impacto da pandemia

Um programa de educação financeira oferece treinamento gratuito a empreendedoras que sofreram impacto da pandemia de covid-19. Com expectativa de atender a 50 mil mulheres, a iniciativa lançada ontem pelo Facebook em parceria com a Aliança Empreendedora - especializada em apoiar empresas, organizações sociais e governos a desenvolver modelos de negócios inclusivos -, faz parte do programa "Ela Faz História", dedicado a fomentar a participação das mulheres na economia digital.

O treinamento ocorrerá em dez workshops virtuais pré-gravados que as participantes podem acompanhar pela plataforma Tamo Junto. As empreendedoras terão acesso a mais dois cursos, um com tutoriais sobre como usar redes sociais e mídias digitais para impulsionar os negócios, e com foco em formalização, incluindo conceitos e tutoriais para ter CNPJ, emissão de nota fiscal, custos e taxas, além de orientação para que elas avaliem quando é necessário buscar crédito do mercado.

FERNANDO FRAZÃO/AGÊNCIA BRASIL

Treinamento ocorrerá em dez workshops virtuais pré-gravados

A gerente de políticas públicas do Facebook para o Brasil e o Cone Sul, Andréa Leal, explica que o programa tem três pilares: educação financeira, marketing digital e acesso a fonte de crédito. "Esses três componentes ajudam o pequeno negócio a prosperar. É a nossa contribuição para tentar ajudar essas mulheres a atravessar e a sair mais fortes e digitalizadas da crise", disse.

A gerente do Facebook avalia que há um impacto social potencial decorrente do programa. Segundo ela, quando se investe em capacitação de mulheres, isso tem retorno que supera o crescimento individual, gerando benefícios para suas famílias e a comunidade.

"O Sebrae tem estudo que mostra que hoje 45% das mulheres empreendedoras também são chefes de família, então significa que, quando ajudamos essas mulheres a manter ou ampliar os seus negócios, estamos ajudando também que elas sustentem as famílias e as comunidades onde estão inseridas", acrescentou.

Os módulos incluem melhores práticas para uso do Facebook, Instagram e Whatsapp, planejamento financeiro, estratégias de negócios, tecnologia aplicada a finanças e administração de negócios em tempos de crise. Como parte do conteúdo, haverá componente com informações sobre fontes de microcrédito a pequenas empreendedoras.

Os treinamentos são gratuitos e inscrições são feitas no site do programa. Materiais de apoio do curso de educação financeira disponíveis no fb.me/EFH/Educ.Financeira.

Biden afirma que caminha para vitória

Democrata insiste que votos sejam contados em sua integralidade

> **Nova York,** *Estados Unidos*

AFP

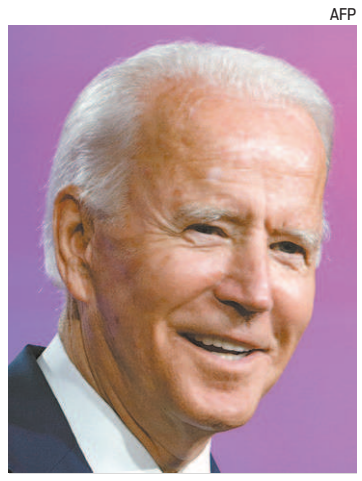

Biden: "Vitória da democracia"

Candidato democrata à Presidência dos Estados Unidos, Joe Biden fez breve pronunciamento ontem em que mostrou confiança na vitória sobre Donald Trump, na acirrada disputa travada em vários estados. "Está claro que estamos vencendo em estados suficientes para levar a presidência", afirmou Biden.

Ele disse que não estava ali para declarar vitória, mas que a campanha tem indicações de que sua vantagem sobre Trump crescerá, confirmando o resultado. Ele citou o caso da Pensilvânia, estado que era liderado pelo republicano, mas em que, segundo Biden, 77% dos votos enviados pelos correios apurados foram para o democrata.

O ex-vice-presidente exaltou o processo eleitoral como uma vitória da democracia norte-americana. "Um governo para e pelas pessoas está muito mais vivo no país", afirmou. Em tom conciliador, Biden disse que, passada a "dura retórica da campanha", deve prevalecer o sentimento de união.

Em meio a anúncios dos republicanos de que vão judicializar a disputa, Biden insistiu que os votos sejam contados na integralidade. "Todo voto tem de ser contado, ninguém tira nossa democracia, agora ou nunca", afirmou.

ESTADO DO RIO DE JANEIRO
PREFEITURA MUNICIPAL DE SÃO GONÇALO
FUNDAÇÃO MUNICIPAL DE SAÚDE
- AVISO -

EDITAL Nº 003/2020 FMS - Tipo: Processo Seletivo Simplificado - Período: 05/11/2020 a 12/11/2020 - Objeto: Contratação temporária de profissionais capacitados para o gerenciamento e operacionalização do CEO II (Centro de Especialidades Odontológicas - tipo II), visando preencher o quadro de vagas, bem como para a formação de um banco de Recursos Humanos para atender as necessidades do interesse público na regular operação e funcionamento do ambiente de atenção especializada da Rede Odontológica, na cidade de São Gonçalo, RJ. A inscrição deverá ser realizada através do envio do currículo juntamente com os documentos listados no Anexo 1 do Edital (com a função pretendida no título do e-mail, com anexos em pdf, respeitando o limite de 1MB por inscrição). Recebimento dos documentos através do e-mail: processocer3.semsa@pmsg.rj.gov.br.

DEIVID ROBERT DE CRESCI CAMPOS
PRESIDENTE DA FUNDAÇÃO MUNICIPAL DE SAÚDE - MAT. 40.804

ELEIÇÕES SINDICAIS
EDITAL DE CONVOCAÇÃO

O Presidente do Sindicato dos Trabalhadores na Indústria de Produção e Purificação e Distribuição de Águas e em Serviço de Esgotos de Campos e Região Norte e Noroeste do Estado do Rio de Janeiro - STAECNON, exercendo suas atribuições e obedecendo o processo eleitoral previsto no Estatuto do Staecnon e ainda observando o que fora deliberado na assembleia geral extraordinária realizada no dia 16/07/2020, convoca Eleições para Diretoria, Conselho Fiscal, efetivos e suplentes, para o quadriênio compreendido entre 27/02/2021 à 26/02/2025.
As eleições dar-se-ão nos dias 11/01/2012, 12/01/2021 e 13/01/2021, no horário de 8:00 às 17:00 horas, com Urna Fixa na sede do Sindicato, que fica situada à Rua Marechal Floriano,147 – Centro – Campos dos Goytacazes-RJ, Urna Fixa na Cedae em Macaé-RJ, na Av.: Rui Barbosa , 870 - Centro Macaé- RJ, Urna Fixa na Cedae em Miracema-RJ, na Rua Santo Antônio, 359 – Centro – Miracema - RJ, Urna Fixa em Itaperuna-RJ, na Rua Tenente Otaviano, 4 – Horto – Itaperuna – RJ e com Urnas Itinerantes. O prazo para registro de chapa será de 10 (dez) dias corridos a contar da data da publicação deste edital, excluindo-se o primeiro e incluindo o último dia, na forma do artigo 29 (vinte e nove) do Estatuto do Staecnon-RJ. O horário do registro da(s) chapa(s), será de 08:00 às 17:00 horas, na segunda-feira, quarta-feira e sexta-feira e no horário de 08:00 às 12:00 horas, na terça-feira e quinta-feira, na Sede do Sindicato. O prazo de impugnação de candidaturas será de 05 (cinco) dias, a contar da publicação da relação das chapas inscritas, em jornal de circulação, na base territorial do Sindicato. Caso façam-se necessárias uma segunda e terceira eleições, estas ocorrerão nos dias 18/01/2021; 19/01/2021 e 20/01/2021, e, 25/01/2021; 26/01/2021 e 27/01/2021 respectivamente, na forma dos artigos 66 (sessenta e seis) e 67 (sessenta e sete) do Estatuto Regente.

Campos dos Goytacazes, 05 de novembro de 2020
João Marcos Andrade da Silva
Presidente do Staecnon-RJ

GOVERNO DO ESTADO RIO DE JANEIRO

FUNDAÇÃO SAÚDE DO ESTADO DO RIO DE JANEIRO

AVISO DE EDITAL

A Coordenação de Licitação da FUNDAÇÃO SAÚDE torna público para conhecimento dos interessados, que encontra-se disponível a Licitação para Registro de Preços abaixo mencionada:
PROCESSO: SEI – 080007/001387/2020
PARECER JURÍDICO Nº 266/2020: DOC. SEI Nº – 7784622
AUTORIZAÇÃO DO EDITAL: DOC. SEI Nº - 7984786
MODALIDADE: Pregão Eletrônico PE nº 82/2020
OBJETO: AQUISIÇÃO DE INSUMOS COM COMODATO.
ENDEREÇO DO PORTAL: www.compras.rj.gov.br
DATA LIMITE DE ACOLHIMENTO: 24/11/2020, às 10h30
DATA DA ABERTURA DAS PROPOSTAS: 24/11/2020, às 10h35
Código da Licitação no Portal Sistema Eletrônico SIGA: 25203. O Edital e seus anexos encontram-se à disposição dos interessados no site www.compras.rj.gov.br, podendo, também, ser retirada uma via impressa na Coordenação de Licitação da Fundação Saúde, mediante a entrega de uma resma de papel formato A4, sito à Av. Padre Leonel Franca, 248, CEP: 22451-000, Gávea, Rio de Janeiro/RJ, de 2ª a 6ª-feira, das 9h às 17h.

GOVERNO DO ESTADO RIO DE JANEIRO

FUNDAÇÃO SAÚDE DO ESTADO DO RIO DE JANEIRO

AVISO DE EDITAL

A Coordenação de Licitação da FUNDAÇÃO SAÚDE torna público para conhecimento dos interessados, que encontra-se disponível a Licitação para Registro de Preços abaixo mencionada:
PROCESSO: SEI-080007/002489/2020
PARECER JURÍDICO Nº 151/2020: DOC. SEI Nº – 5863148
AUTORIZAÇÃO DO EDITAL: DOC. SEI Nº - 6723890
MODALIDADE: Pregão Eletrônico PE nº 60/2020
OBJETO: AQUISIÇÃO DE MEDICAMENTOS
ENDEREÇO DO PORTAL: www.compras.rj.gov.br
DATA LIMITE DE ACOLHIMENTO: 26/11/2020, às 10h30
DATA DA ABERTURA DAS PROPOSTAS: 26/11/2020, às 10h35
Código da Licitação no Portal Sistema Eletrônico SIGA: 25001. O Edital e seus anexos encontram-se à disposição dos interessados no site www.compras.rj.gov.br, podendo, também, ser retirada uma via impressa na Coordenação de Licitação da Fundação Saúde, mediante a entrega de uma resma de papel formato A4, sito à Av. Padre Leonel Franca, 248, CEP: 22451-000, Gávea, Rio de Janeiro/RJ, de 2ª a 6ª-feira, das 9h às 17h.

GOVERNO DO ESTADO RIO DE JANEIRO

FUNDAÇÃO SAÚDE DO ESTADO DO RIO DE JANEIRO

AVISO DE EDITAL

A Coordenação de Licitação da FUNDAÇÃO SAÚDE torna público para conhecimento dos interessados, que encontra-se disponível a Licitação abaixo mencionada:
PROCESSO: SEI-080007/003614/2020
PARECER JURÍDICO Nº 199/2020: DOC. SEI Nº – 7101673
AUTORIZAÇÃO DO EDITAL: DOC. SEI Nº - 7864584
MODALIDADE: Pregão Eletrônico PE nº 71/2020
OBJETO: PRESTAÇÃO DE SERVIÇOS DE MANUTENÇÃO PREDIAL.
ENDEREÇO DO PORTAL: www.compras.rj.gov.br
DATA LIMITE DE ACOLHIMENTO: 19/11/12020, às 10h30
DATA DA ABERTURA DAS PROPOSTAS: 19/11/2020, às 10h35
Código da Licitação no Portal Sistema Eletrônico SIGA: 25104. O Edital e seus anexos encontram-se à disposição dos interessados no site www.compras.rj.gov.br, podendo, também, ser retirada uma via impressa na Coordenação de Licitação da Fundação Saúde, mediante a entrega de uma resma de papel formato A4, sito à Av. Padre Leonel Franca, 248, CEP: 22451-000, Gávea, Rio de Janeiro/RJ, de 2ª a 6ª-feira, das 9h às 17h.

GOVERNO DO ESTADO RIO DE JANEIRO

FUNDAÇÃO SAÚDE DO ESTADO DO RIO DE JANEIRO

AVISO DE EDITAL

A Coordenação de Licitação da FUNDAÇÃO SAÚDE torna público para conhecimento dos interessados, que encontra-se disponível a Licitação para Registro de Preços abaixo mencionada:
PROCESSO: SEI-080007/002798/2020
PARECER JURÍDICO Nº 242/2020: DOC. SEI Nº – 7609894
AUTORIZAÇÃO DO EDITAL: DOC. SEI Nº - 5976770
MODALIDADE: Pregão Eletrônico PE nº 76/2020
OBJETO: AQUISIÇÃO DE MATERIAL MÉDICO- HOSPITALAR.
ENDEREÇO DO PORTAL: www.compras.rj.gov.br
DATA LIMITE DE ACOLHIMENTO: 23/11/2020, às 10h30
DATA DA ABERTURA DAS PROPOSTAS: 23/11/2020, às 10h35
Código da Licitação no Portal Sistema Eletrônico SIGA: 25153.
O Edital e seus anexos encontram-se à disposição dos interessados no site www.compras.rj.gov.br, podendo, também, ser retirada uma via impressa na Coordenação de Licitação da Fundação Saúde, mediante a entrega de uma resma de papel formato A4, sito à Av. Padre Leonel Franca, 248, CEP: 22451-000, Gávea, Rio de Janeiro/RJ, de 2ª a 6ª-feira, das 9h às 17h.

GOVERNO DO ESTADO RIO DE JANEIRO

FUNDAÇÃO SAÚDE DO ESTADO DO RIO DE JANEIRO

AVISO DE EDITAL

A Coordenação de Licitação da FUNDAÇÃO SAÚDE torna público para conhecimento dos interessados, que encontra-se disponível a Licitação para Registro de Preços abaixo mencionada:
PROCESSO: SEI-080007/001612/2020
PARECER JURÍDICO nº 208/2020 (doc. SEI 7297149).
AUTORIZAÇÃO DO EDITAL (doc. SEI 7658850).
MODALIDADE: Pregão Eletrônico PE 72/2020
OBJETO: Aquisição de medicamentos quimioterápicos.
ENDEREÇO DO PORTAL: www.compras.rj.gov.br
DATA LIMITE DE ACOLHIMENTO: 24/11/2020, às 10h30
DATA DA ABERTURA DAS PROPOSTAS: 24/11/2020, às 10h35
Código da Licitação no Portal Sistema Eletrônico SIGA: 25126.
O Edital e seus anexos encontram-se à disposição dos interessados no site www.compras.rj.gov.br, podendo, também, ser retirada uma via impressa na Coordenação de Licitação da Fundação Saúde, mediante a entrega de uma resma de papel formato A4, sito à Av. Padre Leonel Franca, 248, CEP: 22451-000, Gávea, Rio de Janeiro/RJ, de 2ª a 6ª-feira, das 9h às 17h.

GOVERNO DO ESTADO RIO DE JANEIRO

FUNDAÇÃO SAÚDE DO ESTADO DO RIO DE JANEIRO

AVISO DE EDITAL

A Coordenação de Licitação da FUNDAÇÃO SAÚDE torna público para conhecimento dos interessados, que encontra-se disponível a Licitação para Registro de Preços abaixo mencionada:
PROCESSO: SEI-080007/003168/2020
PARECER JURÍDICO nº 265/2020 (doc. SEI 7780111).
AUTORIZAÇÃO DO EDITAL (doc. SEI 7880626).
MODALIDADE: Pregão Eletrônico PE 86/2020
OBJETO: Aquisição de Insulina Detemir
ENDEREÇO DO PORTAL: www.compras.rj.gov.br
DATA LIMITE DE ACOLHIMENTO: 25/11/2020, às 10h30
DATA DA ABERTURA DAS PROPOSTAS: 25/11/2020, às 10h35
Código da Licitação no Portal Sistema Eletrônico SIGA: 25228.
O Edital e seus anexos encontram-se à disposição dos interessados no site www.compras.rj.gov.br, podendo, também, ser retirada uma via impressa na Coordenação de Licitação da Fundação Saúde, mediante a entrega de uma resma de papel formato A4, sito à Av. Padre Leonel Franca, 248, CEP: 22451-000, Gávea, Rio de Janeiro/RJ, de 2ª a 6ª-feira, das 9h às 17h.

SERVIDOR

Paloma Savedra

site: www.odia.ig.com.br/colunas/servidor e-mail: paloma.savedra@odia.com.br

Concurso da Polícia Civil terá mais de 800 vagas

Objetivo é chamar, na primeira etapa, 73 aprovados e o restante até o fim de 2022

O que já havia sido sinalizado se confirmou: a Secretaria Estadual de Polícia Civil (Sepol) realizará concurso, até o fim do 1º semestre de 2021, para o preenchimento de 864 vagas de níveis Fundamental, Médio e Superior. Ontem, o governador em exercício do Rio, Cláudio Castro, e o secretário Alan Turnowski anunciaram a autorização para o certame, que será publicada hoje no DO.

Hoje, a instituição amarga um alto déficit de servidores: há 8.300 policiais. Pela legislação, deveriam ser 23.800 agentes. E com o Regime de Recuperação Fiscal (RRF), as reposições ficaram ainda mais difíceis.

Castro e Turnowski ressaltaram que o objetivo é reforçar o quadro de pessoal da Sepol e a Segurança Pública, reduzindo, assim, os índices de criminalidade. "A abertura desse concurso é possível devido ao nosso controle de gastos, deixando claro que são casos de vacâncias, o que não desrespeita o regime", disse o governador interino.

"Para os agentes da linha de frente, saber que vai chegar esse reforço é muito importante para que eles mantenham o ritmo de trabalho", acrescentou o secretário de Polícia Civil.

As 864 vagas são para perito legista (54 oportunidades), inspetor de polícia (597), técnico policial de necropsia (16), auxiliar policial de necropsia (12), delegado (47), perito criminal (20) e investigador policial (118).

Na primeira etapa, serão convocados 73 aprovados, provavelmente até o fim de 2021. Até 2022, serão convocados os outros selecionados, conforme a disponibilidade de vagas.

PHILIPPE LIMA/DIVULGAÇÃO

Cláudio Castro e o secretário de Polícia Civil, Alan Turnowski, anunciaram ontem as seleções públicas

13º SALÁRIO

Previsões no estado e município

■ Diante da crise que se acentuou por conta da pandemia de covid-19, a incerteza sobre o pagamento em dia passou a tomar conta dos servidores. Na Prefeitura do Rio, a dúvida passou a ser levantada pelas categorias, assim como o funcionalismo estadual também voltou a se preocupar.

Para os servidores fluminenses, a garantia de uma data do pagamento está cada vez mais próxima. Após a recuperação da receita perdida na pandemia, o secretário de Fazenda, Guilherme Mercês, disse à coluna, em 2 de outubro, que "está perto de acontecer o que há alguns meses parecia quase impossível". Há expectativa de o depósito sair em dezembro.

Já no município, o governo informou que "trabalha para pagar o 13º salário conforme a legislação vigente, ou seja, até dezembro deste ano". A lei prevê o crédito até o dia 20.

REFORMA ADMINISTRATIVA

DIVULGAÇÃO FENAMP

Rudinei Marques e Israel Batista lançarão mais um estudo

Atuais servidores serão afetados

■ Um estudo que será divulgado hoje revela que, apesar de o governo federal afirmar o contrário, a PEC 32, da reforma administrativa, atinge os atuais servidores públicos. A análise detalhada será apresentada em evento virtual do Fórum Nacional das Carreiras de Estado (Fonacate), presidida por Rudinei Marques, e da Frente Parlamentar em Defesa do Serviço Público, coordenada pelo deputado federal Israel Batista (PV-DF).

O documento ('Caderno da Reforma Administrativa 14') foi elaborado pelo corpo jurídico do Fonacate e traz os dispositivos da PEC que dão margem para mudanças nas regras de quem já tem direito adquirido. Por exemplo, no caso da estabilidade.

Além disso, o estudo, ao qual a coluna teve acesso, indica aparelhamento de até 100 mil postos de trabalho, apenas no serviço público federal. E diz que, para especialistas, "esses cargos poderão ser preenchidos com base em critérios meramente políticos, sem qualquer ingerência dos mecanismos de controle".

Um trecho mostra que a proposta busca atingir quem já está no setor público ao tratar dos casos de perda do cargo por nova regra de avaliação de desempenho - que será regulamentada por lei. "A flexibilização na forma de perda de cargo que será observada para os novos servidores será igualmente imposta àqueles que já estão em atividade".

PREFEITURA MUNICIPAL DE ITAGUAÍ
RESULTADO DE JULGAMENTO DO PREGÃO ELETRÔNICO PARA REGISTRO DE PREÇOS Nº 101/2020

A Secretaria Municipal de Licitações e Contratos do Município de Itaguaí, por intermédio do Pregoeiro designado, torna público o resultado da Licitação referente ao processo administrativo **nº 10.293/2020**, foi realizado o **Pregão Eletrônico para Registro de Preços nº 101/2020**, no portal licitacoes-e sob o **nº 832724**, que tem por objeto a **CONTRATAÇÃO DE EMPRESA ESPECIALIZADA VISANDO A AQUISIÇÃO DE BATERIAS AUTOMOTIVAS**, sendo **ADJUDICADO** em favor da seguinte empresa:

CONECTA DISTRIBUIDOR DE BATERIAS - EIRELI - ME, inscrita no CNPJ nº 15.731.313/0001-97, itens 01, 02, 03 e 04, com proposta no valor total de **R$ 25.616,55** (vinte e cinco mil seiscentos e dezesseis reais cinqüenta e cinco centavos).

(a) Samuel Moreira da Silva – Secretário Municipal de Licitações e Contratos /Autoridade Competente.

RESULTADO DE JULGAMENTO DO PREGÃO ELETRÔNICO Nº 118/2020

A Secretaria Municipal de Licitações e Contratos do Município de Itaguaí, por intermédio da Pregoeira designada, torna público o resultado da Licitação referente ao processo administrativo **nº 7925/2020**, oriundo da Secretaria Municipal de Educação e Cultura, que foi realizado no dia 15 de outubro de 2020 às 10:00 horas, o **Pregão Eletrônico nº 118/2020**, no portal licitacoes-e sob o **nº 827220**, que tem por objeto a **CONTRATAÇÃO DE EMPRESA ESPECIALIZADA EM FORNECIMENTO DE TERMÔMETRO INFRAVERMELHO SEM CONTATO**, sendo **ADJUDICADO** a favor da seguinte empresa:

STRAFER PRODUTOS MÉDICO HOSPITALARES EIRELI, inscrita no CNPJ nº 24.768.176/0001-56, no item 01, com proposta no valor total de **R$ 13.841,70** (treze mil oitocentos e quarenta e um reais e setenta centavos).

(a) Samuel Moreira da Silva – Secretário Municipal de Licitações e Contratos /Autoridade Competente.

PREFEITURA MUNICIPAL DE BARRA DO PIRAÍ

AVISO DE REVOGAÇÃO

PREGÃO ELETRÔNICO Nº 056/2020
PROCESSO LICITATÓRIO Nº 443/2020

Revogo o processo licitatório, modalidade **Pregão Eletrônico nº. 056/2020**, que tem por objeto a **CONTRATAÇÃO DE EMPRESA PARA PRESTAÇÃO DE SERVIÇOS GRAFICOS (IMPRESSO), objetivando atender aos PROGRAMAS DST/AIDS**, da Secretaria Municipal de Saúde, conforme explica a Lei Federal nº 8.666/93, em seu artigo 49, por razões de interesse público, fundamentado no processo administrativo nº 443/2020, em consonância aos pareceres da Procuradoria e Controladoria.

Barra do Piraí, 28 de outubro de 2020.
Wagner Pinto Teixeira
Secretário Municipal de Saúde

AVISO DE LICITAÇÃO

A Comissão Permanente de Licitação torna pública a data da licitação referente à **PROVÁVEL AQUISIÇÃO DE CINTAS ELÁSTICAS PERSONALIZADAS PARA ORGANIZAÇÃO DE PROCESSOS,** conforme descrito no **Termo de Referência** (**Anexo I**)**.** Processo Administrativo nº **10347/2020**, na modalidade **Pregão Eletrônico nº 78/2020,** do tipo **menor preço item,** que será realizada no **dia 18 de novembro de 2020, às 14:00 horas**, no site ***www.licitacoes.caixa.gov.br***, maiores informações pelo tel.: (24) 2442-5372.

Barra do Piraí, 28 de outubro de 2020.
Ailce Malfetano Mattos
Pregoeira

AVISO DE LICITAÇÃO

A Comissão Permanente de Licitação torna pública a data da licitação referente à **AQUISIÇÃO DE TELA ALAMBRADO EM ARAME GALVANIZADO E REVESTIMENTO DE PVC,** conforme descrito no **Termo de Referência** (**Anexo I**)**.** Processo Administrativo nº **9269/2020**, na modalidade **Pregão Eletrônico nº 79/2020,** do tipo **menor preço item,** que será realizada no **dia 18 de novembro de 2020, às 15:00 horas**, no site ***www.licitacoes.caixa.gov.br***, maiores informações pelo tel.: (24) 2442-5372.

Barra do Piraí, 03 de novembro de 2020.
Ailce Malfetano Mattos
Pregoeira

Estado do Rio de Janeiro
MUNICÍPIO DE PIRAÍ

PREGÃO ELETRÔNICO Nº 021/2020.

Objeto: Aquisição de storage incluindo instalação, conforme termo de referência.
Data/Hora: 18/11/2020 às 09 horas
Local: Rua Dr. Luiz Antonio Garcia da Silveira, nº 16-Fundos, Centro, Piraí-RJ
Informações: Este edital e seus anexos estarão disponíveis no endereço eletrônico WWW.bbmnetlicitacoes.com.br, podendo alternativamente, ser adquirido na Secretaria Municipal de Administração, no endereço acima referido, no horário de 10h às 15h, de segunda à sexta-feira – Tel: (024) 2431-9964/9950, ou por meio eletrônico https://transparencia.pirai.rj.gov.br/contratos-e-licitacoes.

Secretaria Municipal de Administração

AUTARQUIA MUNICIPAL DE SERVIÇOS DE OBRAS DE MARICÁ - SOMAR
COMISSÃO PERMANENTE DE LICITAÇÃO
AVISO – PREGÃO PRESENCIAL Nº 65/2020 - SRP

Processo Administrativo n° 8777/2020
A Pregoeira da Autarquia Municipal de Serviços de Obras de Maricá informa Objeto: Registro de Preço para Contratação de empresa para a prestação de serviços de apoio a área administrativa e operacional, incluindo uniformes, ferramentas e equipamentos de proteção individual - EPI. Data: 18/11/2020 às 09 horas. Os interessados em retirar o Edital deverão comparecer à Rua Raul Alfredo de Andrade, s/nº- Caxito - Maricá / RJ, portando carimbo contendo CNPJ e Razão Social, 01 (UM) CD-RW virgem e uma resma, a partir das 13:00 horas, solicitar pelo e-mail cplsomar@gmail.com ou através do site www.marica.rj.gov.br>>transparência>>licitações em andamento>>editais>> SOMAR . Informações pelo sitio www.marica.rj.gov.br. Telefone: 21 9-9182-0123.

AUTARQUIA MUNICIPAL DE SERVIÇOS DE OBRAS DE MARICÁ - SOMAR
COMISSÃO PERMANENTE DE LICITAÇÃO
PREGÃO PRESENCIAL Nº 21/2019 – RECURSO

Processo Administrativo n.º 14645/2020.
Requerente: **PLURAL SERVIÇOS TECNICOS EIRELI**
Decisão: **INDEFERIDO**

SINDICATO DOS EMPREGADOS NAS EMPRESAS CONCESSIONÁRIAS DE RODOVIAS EM GERAL NO ESTADO DO RIO DE JANEIRO
CNPJ 02.986.130/0001-70
EDITAL DE CONVOCAÇÃO - ASSEMBLEIA GERAL ORDINÁRIA

A presidente do Sindicato dos Empregados nas Empresas Concessionárias de Rodovias em Geral no Estado do Rio de Janeiro no uso de suas atribuições convoca todos os associados, quites em pleno gozo de seus direitos, para participarem da Assembleia Geral Ordinária, a ser realizada à Av. Presidente Vargas, nº 529 - 20º andar - Centro - Rio de Janeiro/RJ, no dia 27/11/2020 às 9h00 em 1ª convocação, caso não haja quórum legal, às 09h30 em 2ª convocação com qualquer número de presentes para deliberarem a seguinte ordem do dia: a) Prestação de Contas do exercício de 2019; b) Leitura, discussão e votação da Proposta Orçamentária para o ano de 2021 e respectivo parecer do Conselho Fiscal; c) Assuntos gerais.

Rio de Janeiro, 03 de novembro de 2020
CAROLINE APARECIDA DA SILVA DOS SANTOS - Presidente

MUNICÍPIO DE RIO DAS OSTRAS
ERRATA - AVISO DE ALTERAÇÃO DE EDITAL

Pregão 030/2019 (PA 27531/2019-SEMOP), contratação de empresa especializada para execução de serviço de manutenção, reforma e melhoria do sistema de iluminação pública do Município de Rio das Ostras.
– Valor Total Estimado: R$ 6.350.066,23
As **alterações** foram publicadas na Edição do Jornal Oficial de Rio das Ostras.
O Edital consolidado está disponível no site do Município de Rio das Ostras (www.riodasostras.rj.gov.br) e no **DELCO** sito à Rua Campo de Albacora, n° 75 – Loteamento Atlântica – Rio das Ostras/ RJ – Maiores informações: E-mail: delcopmro@gmail.com / Tel: (22) 2771-6404. A presente licitação permanece **ADIADA** ***SINE DIE***, aguardando a decisão do Tribunal de Contas do Estado do Rio de Janeiro – TCE/ RJ
Giovanni da Silva Zaror - Secretário Municipal de Administração Pública

GOVERNO DO ESTADO
RIO DE JANEIRO

FUNDAÇÃO SAÚDE DO ESTADO DO RIO DE JANEIRO

AVISO DE EDITAL

A Coordenação de Licitação da FUNDAÇÃO SAÚDE torna público para conhecimento dos interessados, que se encontra disponível a Licitação para Registro de Preços abaixo mencionada:
PROCESSO: SEI-080007/001428/2020
PARECER JURÍDICO Nº 110/2020: DOC. SEI Nº – 5081991
AUTORIZAÇÃO DO EDITAL: DOC. SEI Nº - 8660783
MODALIDADE: Pregão Eletrônico PE nº 47/2020
OBJETO: aquisição de cateter guia (curvas especiais).
ENDEREÇO DO PORTAL: www.compras.rj.gov.br
DATA LIMITE DE ACOLHIMENTO: 23/11/2020, às 10h30
DATA DA ABERTURA DAS PROPOSTAS: 23/11/2020, às 10h35
Código da Licitação no Portal Sistema Eletrônico SIGA: 24883.
O Edital e seus anexos encontram-se à disposição dos interessados no site www.compras.rj.gov.br, podendo, também, ser retirada uma via impressa na Coordenação de Licitação da Fundação Saúde, mediante a entrega de uma resma de papel formato A4, sito à Av. Padre Leonel Franca, 248, CEP: 22451-000, Gávea, Rio de Janeiro/RJ, de 2ª a 6ª-feira, das 9h às 17h.

GOVERNO DO ESTADO
RIO DE JANEIRO

FUNDAÇÃO SAÚDE DO ESTADO DO RIO DE JANEIRO

AVISO DE EDITAL

A Coordenação de Licitação da FUNDAÇÃO SAÚDE torna público para conhecimento dos interessados, que encontra-se disponível a Licitação para Registro de Preços abaixo mencionada:
PROCESSO: Nº SEI-E-08/007/1810/2019
PARECER JURÍDICO Nº 170/2020: DOC. SEI Nº – 5612532
AUTORIZAÇÃO DO EDITAL: DOC. SEI Nº - 7267195
MODALIDADE: Pregão Eletrônico PE nº 25/2020
OBJETO: AQUISIÇÃO DE MEDICAMENTOS.
ENDEREÇO DO PORTAL: www.compras.rj.gov.br
DATA LIMITE DE ACOLHIMENTO: 25/11/2020, às 10h30
DATA DA ABERTURA DAS PROPOSTAS: 25/11/2020, às 10h35
Código da Licitação no Portal Sistema Eletrônico SIGA: 24688.
O Edital e seus anexos encontram-se à disposição dos interessados no site www.compras.rj.gov.br, podendo, também, ser retirada uma via impressa na Coordenação de Licitação da Fundação Saúde, mediante a entrega de uma resma de papel formato A4, sito à Av. Padre Leonel Franca, 248, CEP: 22451-000, Gávea, Rio de Janeiro/RJ, de 2ª a 6ª-feira, das 9h às 17h.

Ataque

BOA RECUPERAÇÃO

O médico Leopoldo Luque informou que Maradona "evolui sem complicações" após cirurgia para drenar hemorragia no cérebro.

Aponte a câmera do seu celular e acesse conteúdos exclusivos do caderno **ATAQUE**. 8 páginas, fotos e vídeos para você ler e curtir.

O DIA+

FLAMENGO

Mengão vence o Athletico e vai às quartas de final

Com dois gols de Pedro e um de Michael, Fla ganha por 3 a 2 pela Copa do Brasil

LUCAS FELBINGER
lucas.fonseca@odia.com.br

O Flamengo venceu o Athletico-PR por 3 a 2, na noite de ontem, no Maracanã, e está classificado para as quartas de final da Copa do Brasil. Pedro, duas vezes, e Michael marcaram para os cariocas, enquanto Erick e Bissoli fizeram para o Furacão. No jogo de ida, o time de Domènec Torrent já havia vencido por 1 a 0.

O começo de jogo foi morno. O Rubro-Negro carioca só furou o bloqueio dos paranaenses aos 23 minutos. Matheuzinho recebeu de Willian Arão na ponta direita e cruzou rasteiro para Pedro. O artilheiro ganhou a disputa com Thiago Heleno e acertou um lindo chute de perna esquerda, no ângulo, para abrir o placar.

DANIEL CASTELO BRANCO

Pedro festeja o gol que abriu o placar no Maracanã diante do Athletico

Aos 33 minutos, o artilheiro deu o ar da graça mais uma vez. Éverton Ribeiro deu um lindo passe para Matheuzinho, um dos destaques da partida, que encontrou Pedro, livre e sem goleiro, que teve apenas o trabalho de empurrar para as redes e marcar o segundo.

Mesmo com o segundo gol dos donos da casa, o Athletico-PR não se entregou e continuou apostando na marcação alta, que deu resultado. Willian Arão saiu jogando mal e tocou a bola nos pés de Erick, que acertou um lindo chute, encobrindo o goleiro Hugo, para fazer o Athletico diminuir o placar.

Na volta para o segundo tempo, o Flamengo não se acomodou com a vantagem no placar. O terceiro gol só veio aos 38 minutos. Bruno Henrique tabelou bonito com Lincoln e bateu rasteiro. Santos fez boa defesa, mas, no rebote, Michael mandou para o fundo das redes e sacramentou a vitória. O Furacão ainda diminuiu aos 43, com Bissoli, após bobeira da zaga rubro-negra, mas de nada adiantou.

O Flamengo aguarda o sorteio, que será realizado amanhã, para conhecer seu adversário nas quartas de final. O próximo compromisso será no domingo, às 18h15, contra o Atlético-MG, no Mineirão, pelo Brasileirão.

VASCO

Cruzmaltino segura o Caracas e garante a classificação às oitavas

Clube vai enfrentar o Defensa y Justicia, da Argentina, na próxima fase da Sula

> Caracas

O Vasco está nas oitavas da Sul-Americana. Após vencer o primeiro jogo em São Januário, o Cruzmaltino teve uma atuação sem muita inspiração, mas conseguiu segurar o Caracas, na Venezuela. Com o empate por 0 a 0, avançou de fase na competição. O adversário na próxima fase será o Defensa y Justicia, da Argentina.

Mesmo com a vantagem conquistada na primeira partida, o Vasco começou o duelo contra o Caracas buscando mais o ataque que o rival venezuelano. Aos 11 minutos, o Cruzmaltino balançou as redes. Após levantamento para área, Tiago Reis deu uma cabeçada certeira. No entanto, a arbitragem enxergou impedimento no lance.

A primeira etapa seguiu com o controle vascaíno, mas sem grandes oportunidades. No segundo tempo, os venezuelanos por pouco não marcaram aos 18. Após levantamento para área, Blanco cabeceou, Fernando Miguel fez bela defesa, a bola sobrou para Ferreira, mas o goleiro vascaíno foi mais rápido e impediu a finalização do jogador do Caracas.

Aos 21, as coisas ficaram mais complicadas para o Caracas. Villanueva fez falta dura em Carlinhos. O jogador da equipe venezuelana já tinha cartão amarelo e recebeu o segundo, deixando os donos da casa em desvantagem numérica. O Vasco conseguiu reduzir a pressão dos venezuelanos e confirmou a classificação.

GOVERNO DO ESTADO RIO DE JANEIRO

SECRETARIA DE ESTADO DAS CIDADES
FUNDAÇÃO DEPARTAMENTO DE ESTRADAS DE RODAGEM
ASSESSORIA DE LICITAÇÕES

AVISO DE ERRATA

A Assessoria de Licitações informa que **o Edital de Concorrência Pública nº 013/2020,** Processo SEI 160002/002801/2020, referente à execução de obras destinadas à revitalização e complementação do sistema de iluminação existente na Avenida Governador Leonel Moura Brizola, na RJ-101, totalizando cerca de 15,40 km, no Município de Duque de Caxias, sofreu a seguinte alteração:

Onde se lê:

6.2 DOS NÃO CADASTRADOS

6.2.1 - Será permitida a participação de **licitantes não cadastrados**, **desde que atendam a todas as condições exigidas para cadastramento até o terceiro dia anterior à data do recebimento das propostas**, observado o disposto no § 9º, do art. 22, da Lei nº 8.666/93.

6.2.2 - A documentação a que se refere a cláusula 6.2.1 deverá ser apresentada perante a Comissão de Licitações na data constante da cláusula 1.1.

6.2.3 - A habilitação do licitante não cadastrado não implicará seu cadastramento no Cadastro de Fornecedores do Poder Executivo do Estado do Rio de Janeiro, o qual subordina-se a análise por parte do órgão central em processo específico e segundo as normas vigentes.

6.2.4 - Os licitantes cadastrados deverão, ainda, apresentar os documentos de qualificação técnica previstos no subitem 6.6.1 e os demais, relativos à qualificação econômica – financeira, que não os mencionados no item 6.5.1.

Leia-se:

6.2 DOS NÃO CADASTRADOS

6.2.1 Os licitantes não cadastrados deverão apresentar os documentos de habilitação indicados nas cláusulas 6.3 a 6.8.

A Assessoria de Licitações informa que foi aberto contra recurso por meio do processo: SEI-160002/004603/2020 sobre a ata de Julgamento e Classificação das Propostas Técnicas da **CONCORRÊNCIA PÚBLICA ALC Nº 008/2020**, referente à Contratação de serviços técnicos especializados visando à elaboração de Projeto Básico de Engenharia para Melhorias Físicas e Operacionais destinado à Recuperação do Pavimento, OAEs, Drenagem e OACs, Sinalização Horizontal e Vertical, Projeto de Geotécnica de Contenções e Recuperação de áreas degradadas (PRAD), Estudo de Viabilidade Técnica, Econômica e Ambiental de uma Variante entre o km 6,2 e o km 6,9 na rodovia RJ-137, trecho entre a RJ-127 (Mendes) e Divisa entre o estado do Rio de Janeiro e o estado de Minas Gerais (Divisa RJ/MG) – Extensão 75,1 km, Processo nº E-16/002.008.957/2019.

BOTAFOGO

A história se repete...

O Botafogo está eliminado da Copa do Brasil. Na terça-feira, o Alvinegro empatou com o Cuiabá em 0 a 0 e se despediu da competição sendo derrotado no placar agregado, já que perdeu o primeiro jogo, por 1 a 0. O time carioca chegou ao terceiro ano consecutivo sendo eliminado por uma equipe que não ocupava a Série A do Brasileiro. No ano passado, foi eliminado pelo Juventude e, em 2018, pela Aparecidense.

Lance

FLUMINENSE

Próximo de patrocínio master

O Fluminense está próximo de fechar um patrocínio master para o seu uniforme. A empresa é a "Estadium.bet", um site de apostas esportivas que ofereceu cerca de R$ 11,5 milhões até o fim de de 2021. O clube desejava receber um pouco mais, mas as conversas estão próximas da conclusão. A informação foi primeiro veiculada pelo "NetFlu" e pelo canal "Sentimento Tricolor". O Flu aguarda as garantias bancárias por parte da empresa.

Lance

em grande fase

e-mail: edilson.silva@odia.com.br **Edilson Silva**

RAFAEL RIBEIRO / VASCO

Benítez: permanência no Vasco muito perto de ser concretizada

FALTA POUCO, BENÍTEZ!

O Vasco está muito próximo de sacramentar a permanência do argentino Martín Benítez na equipe. Com contrato até dia 31 de dezembro de 2020, o meia pertence ao Independiente-ARG e o Gigante da Colina estava encontrando dificuldades para mantê-lo definitivamente. Ele tem uma opção de compra no valor de $ 4 milhões, o que dá cerca de 22 milhões de reais, mas o presidente Alexandre Campello teve uma reunião ontem, de forma online, e conseguiu convencer os argentinos a aceitarem 17 milhões de reais por 60% dos direitos do camisa 10 vascaíno. O que falta agora? Campello vai precisar arrecadar as garantias para ter esse dinheiro em 15 dias, apresentar ao Independiente e, aí sim, Benítez seria definitivamente jogador do Vasco por três anos. Ele tem 26 anos e é um dos destaques do Gigante da Colina na temporada 2020.

PERMISSÃO DO MARACA RENOVADA

■ A dupla Fla-Flu vai seguir no Maracanã até abril de 2021, pelo menos. Essa é uma vitória mais do que necessária. Por quê? Além do fator óbvio, que é a utilização do estádio para as competições na temporada, o Governo do Estado do Rio prepara o edital para o processo de licitação do local. Certamente, ambos devem disputar para administrar o Maraca pelos próximos 35 anos. É hora de unir forças e seguir!

FLUZÃO FORTE TAMBÉM NO VÔLEI

■ O Fluminense, voando em campo no futebol brasileiro, já que ocupa o G-4 da classificação e só tem dado alegrias à torcida, também está querendo ser uma potência em outro esporte: o vôlei. E foi por isso que a equipe das Laranjeiras contratou a campeã olímpica Mari, que estava no vôlei de praia, e agora volta para as quadras, onde se tornará uma referência na equipe do Flu. Administração que dá certo acaba colhendo frutos. Grande fase!

VITOR SILVA/BOTAFOGO

Honda em ação contra o Cuiabá

A ELIMINAÇÃO FOI EM CASA

■ O Botafogo tentou. De todas as maneiras. Mas não foi possível mudar o resultado diante do Cuiabá, pela Copa do Brasil. Parece que a eliminação estava destinada a acontecer. A quantidade de chances que o Alvinegro teve não está no gibi. Faltou sorte. Fica na cabeça o jogo de ida: o Cuiabá tinha cerca de 10 desfalques e venceu o Fogão no Nilton Santos. É levantar a cabeça e confiar que o novo técnico vai dar jeito.

Coluna publicada às terças, quintas, sextas e sábados

SINDICATO DOS SERVIDORES DO DEPARTAMENTO DE POLÍCIA FEDERAL NO ESTADO DO RIO DE JANEIRO
CNPJ nº 39.121.421/0001-06
EDITAL DE CONVOCAÇÃO ASSEMBLEIA GERAL EXTRAORDINÁRIA

Pelo presente edital, o Presidente do Sindicato dos Servidores do Departamento de Polícia Federal no Estado do Rio de Janeiro - SSDPF/RJ no uso de suas atribuições estatutárias e com fulcro nos arts. 17, "A" e 24, "L" do Estatuto do SSDPFRJ, CONVOCA toda a categoria para a Assembleia Geral Extraordinária a realizar-se no dia 11 de novembro de 2020, na sede do Sindicato - Auditório SSDPF/RJ- "SEBASTIÃO ANTONIO DE MIRANDA", sito na Avenida Venezuela, nº 3, 8º andar, Praça Mauá, Rio de Janeiro, às 13:45h em primeira convocação e às 14:15h, em segunda e última convocação, com a seguinte ordem do dia: 1) Deliberar sobre a doação de R$10.000,00 (dez mil Reais) para aquisição de cama hospitalar (homecare) para o filiado PAULO CÉSAR BENTO INÁCIO (Paulo Borracha), o qual sofreu um AVC e perdeu parte importante dos movimentos e da fala, encontrando-se, conforme laudo médico, em delicado estado de saúde, acamado e necessitando de cuidados especiais em domicílio, não possuindo recursos para fazer frente aos custos do tratamento; 2) Em obediência ao art. 24, "L", do Estatuto do SSDPFRJ, apresentar o relatório das principais atividades do ano de 2019 da Diretoria 2018/2021; 3) Fazer a imposição da Honraria da Medalha do Mérito Policial Federal aos agraciados com a Comenda, conforme aprovado na AGE de 21/09/2015, bem como de moção elogiosa.

Rio de Janeiro, 04 de novembro de 2020
GLADISTON ALVES DA SILVA - Presidente

Toda a loja em até 12x sem entrada e sem juros no cartão

NOVA TELE-RIO A FORÇA DO PREÇO BAIXO

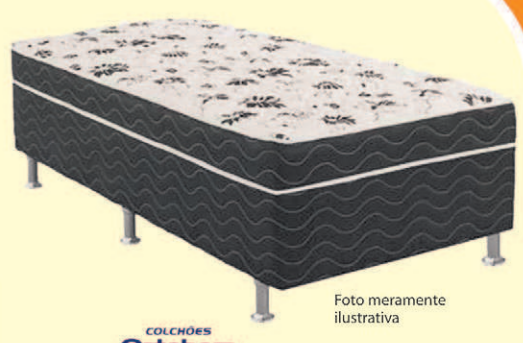

Foto meramente ilustrativa

COLCHÕES Ortobom

CAMA ORTOPÉDICA UNION

	SEM JUROS NO CARTÃO
SOLTEIRO 88x188x43	12X R$ 29,00 = 348,00
CASAL 138x188x43	12X R$ 37,00 = 444,00

COLCHÕES Ortobom

COLCHÃO LIGHT D 33

	SEM JUROS NO CARTÃO
SOLTEIRO 88x188x14	12X R$ 31,50 = 378,00
CASAL 138x188x17	12X R$ 58,25 = 699,00

COLCHÕES Ortobom

BASE CORINO BRANCO/PRETO

	SEM JUROS NO CARTÃO
SOLTEIRO 88x188x30	12X R$ 19,90 = 238,80
CASAL 138x188x30	12X R$ 27,00 = 324,00

COLCHÕES Ortobom

BICAMA CORINO BIANCO OU NERO
VAZADO 88x188x37
AUXILIAR 79x171x11

CADA 12X R$ 49,90 = 598,80
SEM JUROS NO CARTÃO

COLCHÕES Ortobom

COLCHÃO PHYSICAL LISO RESISTENTE SOLTEIRO 88x188x12

12X R$ 16,50 = 198,00
SEM JUROS NO CARTÃO

Foto meramente ilustrativa

COLCHÕES Ortobom

CAMA SPR DREAM MOLA

	SEM JUROS NO CARTÃO
SOLTEIRO 88x188x43	12X R$ 39,90 = 478,80
CASAL 138x188x43	12X R$ 52,00 = 624,00

Foto meramente ilustrativa

COLCHÕES Ortobom

BASE BAÚ PHYSICAL CORINO PRETO

	SEM JUROS NO CARTÃO
SOLTEIRO 88x188x39	12X R$ 66,50 = 798,00
CASAL 138x188x39	12X R$ 79,90 = 958,80

BASE NÃO INCLUSA

COLCHÕES Ortobom

COLCHÃO PHYSICAL MEGA RESISTENTE

	SEM JUROS NO CARTÃO
SOLTEIRO 88x188x22	12X R$ 41,50 = 498,00
CASAL 138x188x22	12X R$ 66,00 = 792,00

COLCHÕES Ortobom

COLCHÃO BABY PHYSICAL D18 70x130x10

6X R$ 16,50 = 99,00
SEM JUROS NO CARTÃO

MULTILASER
SUA VIDA MULTIMELHOR

CARRINHO GUARDA CHUVA WAY BB507/BB508
AZUL OU ROSA
Leve e compacto. Fácil de abrir e fechar.

CADA 12X R$ 21,50 = 258,00
SEM JUROS NO CARTÃO

MULTILASER
SUA VIDA MULTIMELHOR

CARRINHO BERÇO FLIP BB503/BB504
AZUL OU ROSA
Fechamento compacto com trava lateral. Cinto de 5 pontas. Capota retrátil. Alça reversível.

CADA 12X R$ 31,50 = 378,00
SEM JUROS NO CARTÃO

EXPANSIVA NOS TAMANHOS 24M E 28G

YI5.001.010/
YI5.001.011/
YI5.001.012

YIN'S

MALA ABS PRETA
ABS rígido, 4 rodas 360°, cadeado embutido, 2 alças de mão.

	SEM JUROS NO CARTÃO
20 - P	12X R$ 15,50 = 186,00
24 - M	12X R$ 19,00 = 228,00
28 - G	12X R$ 21,50 = 258,00

YIN'S

MOCHILA EXECUTIVA POLIESTER YS 28080/ 28084/28088

6X R$ 11,50 = 69,00
SEM JUROS NO CARTÃO

YIN'S

MOCHILA EXECUTIVA NYLON YS 28046

YI5.001.027

6X R$ 12,50 = 75,00
SEM JUROS NO CARTÃO

TELE-RIO é do Rio

A TELE-RIO TEM NOVOS ENDEREÇOS DE ENTREGA! CONFIRA: Rio das Ostras, Cabo Frio, Búzios, Casimiro de Abreu, Rio Bonito, Angra, Miguel Pereira e Paty do Alferes. **TELEFONES E ENDEREÇOS DAS LOJAS TELE-RIO; ESCRITÓRIO:** 3037-7800 • 3037-7801 • 2560-4112; **CENTRO:** Rua da Alfândega, 261 • 2232-5212 • 3037-7863; Rua Senador Dantas, 28/36 • 2532-4176 • 3037-7871; Rua Uruguaiana, 13 • 2232-8555 • 3037-7850; Rua Uruguaiana, 44/48 • 2232-6093; Rua Uruguaiana, 114/116 • 2252-7727 • 3037-7860; **TIJUCA:** Rua Conde de Bonfim, 597 – A • 2570-9346 • 3037-7874; Rua Conde de Bonfim, 170 – A • 2254-2842 • 3037-7894; **PENHA:** Av. Brás de Pina, 270 • 2260-4100 • 3037-7896; **DUQUE DE CAXIAS:** Av. Plínio Casado, 58 – A • 2772-0297 • 3037-7890; Av. Plínio Casado, 235 • 2671-6137 • 3037-7898; Rua José de Alvarenga, 426 • 2671-4400 • 3037-7904; **PETRÓPOLIS:** Rua Paulo Barbosa, 2 • (24) 2243-3016 • 3037-7892; **MADUREIRA:** Estrada do Portela, 36 • 2452-2214 • 3037-7887; Rua Carvalho de Souza, 263 • 2489-0160 • 3037-7852; **TAQUARA:** Rua Apiacás, 381 • 2423-3725 • 3037-7902; **MÉIER:** Rua Dias da Cruz, 213 • 3899-1196 • 3037-7868; **COPACABANA:** Rua Santa Clara, 26 A/B • 2548-5346 • 3037-7857; Av. N. Senhora de Copacabana, 807 • 2255-3346 • 3037-7865; **ALCÂNTARA:** Pça Carlos Gianelli, 18 • 2601-5788 • 3037-7888; **NITERÓI:** Rua São Pedro, 60 • 2717-6469 • 3037-7883; **BONSUCESSO:** Praça das Nações, 394 A/B • 2280-7234 • 3037-7877; **CAMPO GRANDE:** Rua Coronel Agostinho, 24 • 2413-5658 • 2413-3511; **BANGU:** Av. Cônego de Vasconcelos, 152 • 3332-1695 • 3037-7900; **NOVA IGUAÇU:** Av. Gov. Amaral Peixoto, 400 • 2667-4510 • 3037-7881; **QUEIMADOS:** Praça Nossa Senhora da Conceição, 53 • 2663-2499 • 2665-8300; **RECREIO DOS BANDEIRANTES:** Américas Shopping - Av. das Américas, 15.500 - Lojas 156/157 • 3037-1936 • 3037-1937 • 2442-9608

DEPTº DE ATACADO E LOJA DEPÓSITO: 3037-7842 • 3037-7843 • 3037-7844
Visite e aproveite os descontos especiais: Rua Engº Arthur Moura, 268 - Bonsucesso

TELEVISORES LCD e LED: Para obter máxima qualidade de imagem sem distorção é necessário sinal digital de alta qualidade em formato widescreen e uso de conversor/decodificador de sinal. Imagens estáticas podem prejudicar a qualidade da tela. O uso de equipamentos em potência superior a 85 (oitenta e cinco) decibéis pode prejudicar a audição.

VENHA TRABALHAR CONOSCO.
Vagas para vendedor, vendedora, jovem aprendiz e caixa. Também temos vagas para profissionais com deficiência. Os Candidatos deverão enviar currículo para o endereço dpessoal@tele-rio.com

Ofertas válidas até sábado (07/11/2020), ou enquanto durarem nos estoques. Formas de pagamento: A Vista – Pagamento no ato da compra em Dinheiro ou Cartão de Débito. A Prazo – Em até 12 vezes sem juros nos Cartões de Crédito (Sujeito a aprovação do banco emissor) – 1º pagamento no vencimento do cartão, as restantes de 30 em 30 dias. Os produtos anunciados poderão não estar expostos em todas as lojas. Condições especiais para este anúncio. Fotos meramente ilustrativas. Garantia do Fabricante. Reservamo-nos o direito de corrigir possíveis erros de digitação.

a imóveis

compra e venda

região dos lagos

>araruama, arraial, búzios, cabo frio, saquarema, s. pedro da aldeia, outras localidades

SEG IMÓVEIS

SAQUAREMA T.3607-0707 Sampaio Correia. TERRENOS 450m2 com RGI, Licença Ambiental, Projeto aprovado na PMS. Partir R$297,00 mensais (+pequena entrada facilitada). "RJ-106/ Km. 56". Próximo praias, lagoas, cachoeiras. Torne-se "Parceiro" !! Indique e Ganhe!! Visitas sábado/ domingo. Tels.(21)3607-0707/ (21) 98513-2155 (WhatsApp). Cj.4967-0. www.segimoveis.com.br

b imóveis

aluguel

centro

> bairro de fátima; catumbi; centro; lapa; cidade nova; gamboa; santo cristo; saúde

Leonel CONSÓRCIOS
COMPRA E VENDA
Contemplados ou Não
Autos, Utilitários, Caminhões, Imóveis
Melhores preços!
Siga-nos nas redes sociais e saiba mais:
www.leonelconsorcios.com.br
Tel.: / Whatsapp:
97012-3333 / 96423-1303
99695-1897

CENTRO T.99807-6691 Apartamentos novos, vários tamanhos, desde R$500,00 sem taxas. Ver Rua Navarro, 830. 13h/ 17h Irani. Ônibus: 201/ 202/ 410/ 426, saltar Itapirú, 600. 99793-4378 CJ:5307

zona norte

>Abolição, Acari, Anchieta, Bonsucesso, B.Ribeiro, Brás Pina, Cachambi, Cascadura, Deodoro, Eng.Dentro, Guadalupe, Irajá, J.América, Madureira, Méier, M.Graça, Pavuna, Penha, S.Cristóvão, T.Santos, V.Carvalho, V.Valqueire e adjacências.

V.PENHA R$950,00 Rua Guaíba 428, apartamento, vila, 2quartos, 2áreas, sala/ saleta, água incluída, sem garagem, sem animais, 1mês depósito. Tels.:96950-3525/ 97239-5518 Proprietários.

c negócios

profissionais liberais

ADVOGADO V/TEXTO INSS, orientação gratuita ,amparo Idoso (Loas) 65 anos, sem contribuição, benefício demorando, indeferido, pensão morte, auxilio doença. Tel.:(21)98170-8738 Watsapp.

CLASSIMAIS LIGUE 2532-5000

SEBRAE Sebrae/RJ (Serviço de Apoio às Micro e Pequenas Empresas no Estado do Rio de Janeiro)

ANALISTA I - PARA ATUAR NA GERÊNCIA DE TECNOLOGIA DA INFORMAÇÃO – 2 vagas

VAGA TI01

- Graduação em Administração de Empresas ou Engenharia de Produção;
- Experiência comprovada de, no mínimo seis meses, em rotinas administrativas e financeiras.

VAGA TI02

- Graduação completa em Ciência da Computação, Tecnologia da Informação, Engenharia da Computação, Tecnologia em Redes de Computadores ou ainda qualquer curso superior na área de informática;
- Possuir conhecimentos em: Cabeamento estruturado; Infraestrutura de redes para DataCenter; Configuração, administração e suporte de equipamentos de rede e segurança (Balanceadores, Roteadores, Switches, Firewalls, Proxys e túneis VPN através de IPSEC e TLS/SSL, Appliances, Access Point, VoIP etc.); Arquitetura, funcionamento e configuração de redes sem fio; Técnicas de segurança da informação e das ferramentas de segurança tais como: Anti-spam, filtro web, WAF, IDS/IPS, DLP, Proxy, Firewalls, antivírus, certificado digital, Criptografia e etc; Cisco IOS e Junos; projetos de redes de computadores; Monitoramento ativos de redes (Nagios); Virtualização de servidores (VMware e Hyper-V), administração de sistemas operacionais de servidores (Windows 2008/2012/2016 e Linux), Active Directory, DNS, DHCP, FTP, GPO e administração de Office 365;
- Experiência comprovada de um ano, no mínimo, em suporte técnico de TI (1º e 2º níveis).

Salários: R$ 4.207,79 | **Carga horária:** 40 horas semanais - segunda a sexta | **Benefícios:** assistência médica e odontológica, seguro de vida, previdência privada, vale-transporte e auxílio-refeição ou alimentação. **Período de inscrição:** 6 a 27/11/2020.

Os interessados devem enviar currículo para o e-mail rioprocessoseletivo@rj.sebrae.com.br, informando, no assunto, a vaga de interesse. Para mais informações consulte o Manual do Candidato no site www.sebraerj.com.br, em *trabalhe conosco*.

BIASI leilões — **EDITAL DE 1º E 2º PÚBLICOS LEILÕES EXTRAJUDICIAIS** | 1º Leilão: 13/11/2020 às 9:00 hs 2º Leilão: 13/11/2020 às 10:00 hs — **TEGRA INCORPORADORA**

(Presencial e Online) - Local do Leilão: Av. Fagundes Filho, 145 – Conj. 21/22 – Edifício Austin

EDUARDO CONSENTINO**, Leiloeiro Oficial, matrícula JUCESP nº 616 (**JOÃO VICTOR BARROCA GALEAZZI** – preposto em exercício), devidamente autorizado pelos comitentes a seguir, venderá em 1º ou 2º Público Leilão conforme o Art. 63, Lei Federal nº 4.591/64, c/c incisos VI e VII do art. 1º da Lei federal nº 4.864/65, dos Direitos sobre as frações ideais de terreno (FIT) e partes construídas, que correspondem às seguintes unidades autônomas condominiais.* **•Lote 01 - Niterói/RJ – Fração ideal de 0,00278** que corresponderá a **Sala 811, do Bloco 1,** integrante do empreendimento denominado **"I OFFICES NITERÓI"**, situado na Rua Dr. Celestino, nº 122, em Niterói/RJ, com direito ao uso de 01 vaga de garagem para estacionamento e guarda de automóvel de passeio, a localizar-se em local para tanto destinado. Matrícula nº 11.832 do Cartório do 18º Ofício de Niterói/RJ. Obs: Construído e desocupado. **1º leilão: R$ 518.022,98 – 2º leilão: R$ 446.995,63.** Comitente Vendedor: EGB 02 SPE S/A. – CNPJ: 11.360.218/0001-73. **•Lote 02 - Magé/RJ – Casa nº 26,** integrante do "**CONDOMÍNIO VILA CONQUISTA",** situado na Estrada Antônio Além Bergara, zona urbana do 6º Distrito deste Município de Magé/RJ, correspondente a fração ideal de 0,002845 do respectivo terreno. A casa possui 02 pavimentos: **Térreo:** sala de estar/jantar, circulação, 01 banheiro, cozinha, área de serviço; **Superior:** circulação, 02 quartos e 01 banheiro, totalizando 51,37 m² de área construída. Matrícula nº 44.868 do 2º Ofício de Registro de Imóveis de Magé/RJ. Obs: Construído e desocupado. **1º leilão: R$ 283.034,23 – 2º leilão: R$ 283.034,23.** Comitente Vendedor: Brookfield Empreendimentos Econômicos S/A. – CNPJ: 10.400.054/0001-06. ***Forma de pagamento: À vista ou Financiamento bancário e FGTS. O Arrematante pagará:** O valor do lance; 5% de comissão ao Leiloeiro; eventuais débitos existentes de IPTU, condomínio, água/luz (vencidas e a vencer); despesas que vencerem a partir da arrematação; custas e impostos de transmissão para lavratura e registro da escritura, e se sub-rogará nos direitos e obrigações do Título originário. Venda em caráter ad corpus. Unidades concluídas encontram-se desocupadas, eventual ocupação irregular, desocupação a cargo do arrematante. As Vendedoras terão preferência na aquisição dos bens (§ 3º art. 63, Lei fed. 4591/64). **Informações sobre as regras para financiamento, FGTS, baixa de hipotecas, e demais regras dos leilões, conforme Edital Completo disponível no portal da Biasi Leilões, do qual os interessados deverão obrigatoriamente tomar ciência antes da participação nos leilões. Informações: (11) 4083-2575. Cadastre-se no site antecipadamente para participar do Leilão Online: www.biasileiloes.com.br

---

PREFEITURA DA CIDADE DO RIO DE JANEIRO

AVISO DE LICITAÇÃO

Processo nº 07/003145/2020 - Pregão Eletrônico SRP/SME nº 0472/2020
Data: 12/11/2020 às 10:30h
Objeto: AQUISIÇÃO DE DEPÓSITO DE LIXO
Valor: R$ 1.064.670,00 (um milhão, sessenta e quatro mil e seiscentos e setenta reais).
Local para retirada do Edital: pelo site **www.comprasnet.gov.br**
Telefone para contato: (21) 2976-2120 - Horário: 10:00 às 17:00 horas.

EDITAL DE CONVOCAÇÃO - ELEIÇÕES SINDICAL

A Diretoria Colegiada do Sindicato dos Empregados de Edifícios de Niterói, com base territorial nos municípios de Niterói, São Gonçalo, Itaboraí, Maricá, Saquarema e Araruama, convoca nos termos legais e estatutário, os associados quites com a Contribuição Social para participarem das eleições para Diretoria Colegiada, Conselho Fiscal, representantes junto as Entidades de Grau Superior e os respectivos suplentes do referido sindicato, para mandato de 2021 a 2026. As eleições serão realizadas nos dias 02 e 03 de janeiro de 2021, das 8h às 17h na sede do sindicato, na rua Dr. Froes da Cruz, 26 – Centro – Niterói e urnas itinerantes na base territorial, em caso de empate as eleições para as chapas empatadas serão realizadas no dia 02 e 03 de abril de 2021, na sede do sindicato.
O prazo para registro de chapas é até o dia 14/11/2020 e para impugnação de candidatos é de 05 (cinco) dias após a divulgação do registro de chapas.
Niterói, 03 de novembro de 2020.
José Juvino da Silva Filho
Primeiro secretário de administração e Gestão Financeira

MINISTÉRIO DA SAÚDE — PÁTRIA AMADA BRASIL GOVERNO FEDERAL

AVISO DE LICITAÇÃO

Pregão Eletrônico nº 29/2020

A Subsecretaria de Assuntos Administrativos do Ministério da Saúde, UASG 250110, torna público aos interessados a abertura da licitação na modalidade de Pregão Eletrônico nº 29/2020, cujo objeto é a escolha da proposta mais vantajosa para a contratação de empresa especializada na prestação de serviços de limpeza, asseio, conservação, higienização e jardinagem, com fornecimento de todos os materiais de consumo e equipamentos para atender as necessidades da Casa de Saúde Indígena Nacional de Goiânia, conforme condições, quantidades e exigências estabelecidas neste Edital e seus anexos. ABERTURA DA SESSÃO: 17/11/2020, às 09h:30min (horário de Brasília) no endereço eletrônico www.comprasgovernamentais.gov.br, onde também poderá ser retirado o edital.

Alexandre Martinelli Cerqueira
Subsecretário de Assuntos Administrativos

PREFEITURA DA CIDADE DO RIO DE JANEIRO

Fundação Instituto das Águas do Município do Rio de Janeiro
Gerência de Licitações e Gestão de Contratos
AVISO DE LICITAÇÃO
PREGÃO ELETRÔNICO PE - RIO ÁGUAS nº 0465/2020

PROCESSO: 06/600.640/2020
DATA 18/11/2020 às 11:00h.
OBJETO: "CONTRATAÇÃO DE EMPRESA PARA ELABORAÇÃO DE PESQUISAS DE SATISFAÇÃO DE USUÁRIOS E ADEQUAÇÃO DAS ESTRUTURAS DE ATENDIMENTO DOS SERVIÇOS DE ESGOTAMENTO SANITÁRIO DA CONCESSIONÁRIA ZONA OESTE MAIS SANEAMENTO (F.AB. ZONA OESTE S.A), NA ÁREA DE PLANEJAMENTO 5."
VALOR ESTIMADO: R$ 277.000,00
Vide D.O.RIO 05/11/2020.

MECÂNICO V/TEXTO De Ar Condicionado com experiência em Nacionais e Importados. Trabalhar em Vila Isabel. Rua Pereira Nunes 390 Loja D. Tel.:96945-7105

e casa

obras reformas mat. construção

TIJOLO T.99503-3686 19x19, 19x29 e Argila. Tudo com excelente qualidade, direto fábrica. Entregamos todo Rio e Grande Rio. Tratar Maria. Whatsapp: 99503-3686

Místicos e Religiosos

CONSULTAS VOVÓ (Cambinda). Joga-se Cartas, Búzios Rua Dias da Cruz, 923 Engenho Dentro. Experimente, não vai se arrepender comprove! T.2594-6085/ 3228-2626

CLASSIMAIS LIGUE 2532-5000

INSTITUTO NACIONAL DE TRAUMATOLOGIA E ORTOPEDIA JAMIL HADDAD — MINISTÉRIO DA SAÚDE — PÁTRIA AMADA BRASIL GOVERNO FEDERAL

AVISO DE LICITAÇÃO - PREGÃO 154/2020

O Pregoeiro do Instituto Nacional de Traumatologia e Ortopedia Jamil Haddad - INTO torna público o Pregão Eletrônico **nº 154/2020** – Processo nº 25057/006550/2019-26, abertura da sessão às 10:00 horas do dia 17/11/2020 no site: **www.comprasgovernamentais.gov.br** – Objeto: Aquisição com instalação de material permanente – 02 (dois) geradores a diesel – potência prime power mínima 1.700 kw/480v, incluindo a instalação no Instituto Nacional de Traumatologia e Ortopedia Jamil Haddad (total de 1 item). O Edital e seus respectivos anexos estão à disposição dos interessados nos endereços eletrônicos **www.into.saude.gov.br** e **www.comprasgovernamentais.gov.br** e na Avenida Brasil, Nº. 500 - Instituto Nacional de Traumatologia e Ortopedia Jamil Haddad (INTO) – São Cristóvão – Rio de Janeiro/RJ – Divisão de Administração (DIAD). As propostas deverão ser entregues no site **www.comprasgovernamentais.gov.br** a partir da data da publicação do Aviso de Licitação no Diário Oficial da União.

Pregoeiro

MINISTÉRIO DA SAÚDE — PÁTRIA AMADA BRASIL GOVERNO FEDERAL

RETIFICAÇÃO DE AVISO DE LICITAÇÃO

Pregão Eletrônico/SRP nº 26/2020

A Subsecretaria de Assuntos Administrativos do Ministério da Saúde, UASG 250110, torna público aos interessados a reabertura da licitação na modalidade de Pregão Eletrônico/SRP nº 26/2020, cujo objeto é o Registro de Preços para a escolha da proposta mais vantajosa para a aquisição de aparelhos eletrônicos para atender as necessidades do Ministério da Saúde – MS, em Brasília – DF, conforme condições, quantidades, exigências e estimativas estabelecidas neste Edital e seus anexos. ABERTURA DA SESSÃO: 10/11/2020, às 09h:30min (horário de Brasília) no endereço eletrônico www.comprasgovernamentais.gov.br, onde também poderá ser retirado o edital. Onde lê-se 10/11/2020 leia-se 11/11/2020.

Alexandre Martinelli Cerqueira
Subsecretário de Assuntos Administrativos

EDITAL DE CONVOCAÇÃO – ASSEMBLEIA GERAL ORDINÁRIA.

"Na condição de síndico do Condomínio do Edifício Fredimio Trotta, inscrito no CNPJ/MF: 40.327.694/0001-90, situado na Avenida Prado Junior, 160, Copacabana, Rio de Janeiro, CEP 22.011.040, sirvo-me da presente para convocar V.Sas, para participarem da ASSEMBLEIA GERAL ORDINÁRIA, a ser realizar na COBERTURA 03 do próprio Condomínio, às 18:30, do DIA 16/12/2020, em 1ª convocação, e, em última às 19:00 horas, onde todos os presentes deverão usar máscara devido a PANDEMIA – COVID 19, a fim de deliberarem sobre a seguinte ordem do dia:
1 – Aprovação da Prestação de Contas no período de Maio de 2019 a Novembro de 2020;
2 – Aprovação Orçamentária para o Exercício de 2020/2021;
3- Eleição do Síndico (a), Subsíndico (a) e Conselho Consultivo/Fiscal para o próximo biênio;
4 – Assuntos Gerais.
Obs: 01. É lícito aos senhores condôminos se fazerem representar na Assembleia ora convocada por procuradores, munidos com procurações específicas;
02: A ausência dos senhores condôminos não os desobrigam de aceitarem como tácita concordância aos assuntos que forem tratados, deliberados e aprovados pelos presentes;
03. Os condôminos em atraso nos pagamentos de suas taxas condominiais não poderão votar nas deliberações;
04. A AGO será gravada em som e imagem."
Rio de Janeiro, 03 de Novembro de 2020.
Alessandro Lellis da Silva – Síndico do Condomínio.

CONSTRUTORA NOVOLAR
Buscamos empreiteiros para: acabamento interno (revest cerâmico), serv de infraestrutura, alvenaria, revest interno e externo, etc. Empreend de const. de grande porte, localizado em Irajá (em frente a estação de metrô, em alvenaria estrutural, com 212 aptos.
Tratar com eng. Pedro (21) 99805-6520 ou Eduardo (21) 97989-3321

Sindicato dos Empregados no Comércio de Duque de Caxias
Base Territorial: São João de Meriti, Magé e Guapimirim
CNPJ: 31.960.925 / 0001 - 08
Sede Própria: Rua Sebastião de Oliveira, 253 – Centro de Duque de Caxias – RJ – Cep.: 25020 – 290
Tels: 3842-0905 - 2771 0786 – 2673 6493
Delegacias: São João de Meriti Tel.: 3897 0569 – Piabeta Tel.: 2739 5392
Site: www.secdc.org.br / Email: secdc@uol.com.br

EDITAL DE CONVOCAÇÃO
ASSEMBLÉIA GERAL EXTRAORDINÁRIA
CAMPANHA SALARIAL

O Sindicato dos Empregados no Comércio de Duque de Caxias, com base territorial em São João de Meriti, Magé e Guapimirim, convoca todos empregados no comércio varejista do Município de Duque de Caxias, para participarem da Assembléia Geral Extraordinária que será realizada no dia 16 de Novembro de 2020, às 17:30 horas em primeira convocação, ou às 18:30 horas em segunda e última convocação com qualquer número de comerciários presentes, na sede do Sindicato, sito à Rua Sebastião de Oliveira, nº 253 - Centro de Duque de Caxias - RJ. e, para os empregados no comércio varejista de Magé e Guapimirim no dia 23 de Novembro de 2020, às 16:00 horas em primeira convocação ou, às 17:30 horas em segunda e última convocação, com qualquer número de comerciários presentes em nossa subdelegacia sindical de Magé, sito à Rua Euridice nº 71 - Centro de Piabetá - Magé- RJ, com a seguinte Ordem do Dia:

A) Delegar poderes a diretoria para junto ao Sindicato do Comércio Varejista, acordar ou discordar sobre as reivindicações da classe trabalhadora do Comércio Varejista de Duque de Caxias, Magé e Guapimirim, instaurar Dissidio Coletivo se preciso for;
B) Contribuição Assistencial, Social, Negocial e Confederativa para custeio do plano de expansão social da Entidade;
C) Assuntos gerais

Duque de Caxias, 03 de Novembro de 2020
LOURDES DA SILVA - PRESIDENTE

MINISTÉRIO DA JUSTIÇA E SEGURANÇA PÚBLICA — SECRETARIA NACIONAL DE SEGURANÇA PÚBLICA — PÁTRIA AMADA BRASIL GOVERNO FEDERAL

AVISO DE LICITAÇÃO

Pregão Eletrônico SEGEN n° 25/2020

A SECRETARIA DE GESTÃO E ENSINO EM SEGURANÇA PÚBLICA – SEGEN/MJSP torna público o processo nº: 08020.000229/2020-70 para contratação de serviços de tecnologia da informação e comunicação e aquisição de **solução de *videowall*** (grupo 1) e **servidor** (grupo 2) para a Diretoria de Operações da Secretaria de Operações Integradas (DIOP/SEOPI), que ocorrerá por meio do Pregão Eletrônico nº 25/2020 UASG: 200331 no endereço www.comprasgovernamentais.gov.br com abertura no dia 17/11/2020 às 09h30. O edital estará disponível no comprasnet, sítio eletrônico www.justica.gov.br ou pelo e-mail licitacao.segen@mj.gov.br das 08h00 às 18h00.

ANA PAULA MARTINS MASCARENHAS
Pregoeira da SEGEN/MJSP

---

d empregos

confecção de roupas

COSTUREIRA V/TEXTO Interna/ Externa, Facção, Passadeira e Operador para máquina de casear. Confecção de roupas contrata com experiência. Senador Camará. Tel.:3159-1902 Ligar horário comercial das 9:00hs às 17hs.

construção civil

SONDADOR V/TEXTO Empresa de engenharia admite com experiência em perfuratrizes e sondas hidráulicas . Enviar currículo para o e-mail: ofertaemprego163@gmail.com

oficinas de autos

ELETRICISTA V/TEXTO De Auto com experiência em Injeção. Trabalhar em Vila Isabel. Rua Pereira Nunes 390 Loja D. Tel.: 96945-7105

MAIS FÁCIL DE VENDER. MAIS FÁCIL DE ACHAR. MAIS FÁCIL DE COMPRAR.
CLASSIMAIS LIGUE E ANUNCIE: 2532-5000 O DIA

MINISTÉRIO DA SAÚDE — SECRETARIA EXECUTIVA DEPARTAMENTO DE LOGÍSTICA EM SAÚDE — PÁTRIA AMADA BRASIL GOVERNO FEDERAL

AVISO DE LICITAÇÃO

O Departamento de Logística em Saúde, UASG 250005, do Ministério da Saúde torna público aos interessados a abertura da **LICITAÇÃO NA MODALIDADE DE PREGÃO ELETRÔNICO SRP**, conforme data de abertura abaixo:

PREGÃO ELETRÔNICO SRP Nº 141/2020

OBJETO: Aquisição de **ATENOLOL E OUTROS INSUMOS**, conforme demais especificações contidas no Edital e seus anexos. **ABERTURA DA SESSÃO: 17/11/2020 – HORÁRIO: 09:00 HORAS** (HORÁRIO DE BRASÍLIA), no sítio eletrônico: www.comprasnet.gov.br, onde também poderá ser retirado o Edital.

ROBERTO FERREIRA DIAS
Diretor do Departamento de Logística em Saúde

MINISTÉRIO DA DEFESA — CENTRO DE AQUISIÇÕES ESPECÍFICAS - CAE - RJ — PÁTRIA AMADA BRASIL GOVERNO FEDERAL

AVISO DE LICITAÇÃO

Pregão SRP nº 276/CAE/2020

Objeto: Contratação de serviço de confecção de fardamentos, conforme especificações constantes no edital e seus anexos. Total de itens licitados: 26. Edital: 05/11/2020 de 08h:00 às 12h:00 e de 13h:00 às 16h:00. Endereço: Estrada do Galeão nº 3.300 – Centro de Aquisições Específicas – Ilha do Governador – Rio de Janeiro/RJ – CEP 21941-352. Abertura: 17/11/2020, às 09:00h. O edital estará disponível no site: www.comprasnet.gov.br.

PREFEITURA DA CIDADE DO RIO DE JANEIRO

FUNDAÇÃO INSTITUTO DAS ÁGUAS DO MUNICÍPIO DO RIO DE JANEIRO RIO-ÁGUAS
GERÊNCIA DE LICITAÇÕES E GESTÃO DE CONTRATOS
CONCORRÊNCIA Nº 006/2020
Processo n° 06/600.166/2020
"SERVIÇOS DE MANUTENÇÃO E OPERAÇÃO DO RESERVATORIO PRAÇA NITEROI - RJ-4 - MARACANÃ - IX R.A - AP 2.2".
A Comissão Permanente de Licitação da Rio Águas, informa que fica remarcada para o dia 11 de novembro de 2020 às 11:00 horas a licitação em epígrafe.
Vide D.O.Rio de 05/11/2020.

CLASSIMAIS MAIS FÁCIL DE ACHAR, VENDER E COMPRAR. O DIA LIGUE E ANUNCIE 2532-5000

Editais, Avisos e Declarações

CONVOCAÇÃO
Solicitamos o comparecimento do Sr. JORGE LUIZ REIS PAIVA - CTPS 29678 Série 148 RJ - na sede da Empresa sito a Rua Leopoldo, nº 708 - Andaraí RJ no pazo de 48 horas
Para tratar de assunto do seu interesse
Rio de Janeiro,05 de Novembro 2020
VIAÇÃO NOSSA SENHORA DAS GRAÇAS LTDA

CLASSIMAIS LIGUE 2532-5000

REAL E BENEMÉRITA SOCIEDADE PORTUGUESA DE BENEFICÊNCIA DO RIO DE JANEIRO
/Sob Intervenção

ADIAMENTO DE ASSEMBLÉIA GERAL ORDINÁRIA JUSTIFICATIVA
A Comissão Interventora adia para 27 de novembro de 2020, a Assembleia Geral Ordinária, prevista em ATA de 30 de abril de 2020 e justifica, por, motivos de força maior, tais como, definição de local apropriado para a realização da Assembleia de forma presencial, resguardando seu quadro social idoso, ainda sob o risco pandêmico do COVID-19 e também, por motivos financeiros tal como saldo de caixa insuficiente para fazer frente às despesas da realização da Assembleia da Instituição.
O local da assembleia estará em conformidade com o protocolo da Vigilância Sanitária.
Rio de Janeiro, 10 de agosto de 2020
A COMISSÃO INTERVENTORA

Beleza Top!
Junte 3 selos + R$ 12,90 e troque por um batom
e troque por um batom
Você decide: Rosa ou Vermelho
COMPRE O JORNAL O DIA E PARTICIPE
Junte 3 selos + R$ 19,90 e troque por um rímel
e troque por um rímel
Você decide: Olhos de Boneca ou Volume Instantâneo
COLE O SELO AQUI
Gardênia Cavalcanti
JUNTOU TROCOU O DIA
Dúvidas e informações: 2222-8650 / 2222-8651 (Central de Atendimento ao Leitor)
Produtos sujeitos à disponibilidade em estoque no posto de troca credenciado. Verifique a relação dos postos de troca e regulamento da promoção pelo QR Code.

LEANDRO MAZZINI

COLUNA ESPLANADA

JÁ ERA

■ A tentativa de reeleição de Rodrigo Maia e Davi Alcolumbre para as presidências da Câmara dos Deputados e Senado Federal, respectivamente, caíram na vala brasiliense dos projetos natimortos. Está praticamente descartada no Palácio do Planalto e sem apoio no Congresso. E ambos já receberam os recados de eminências do Judiciário – há uma consulta no Supremo Tribunal Federal. É um ano atípico, cheio de problemas em todos os setores – principalmente no Legislativo, cujos parlamentares fugiram para suas bases, desde março, para ajudar campanhas de prefeitos e vereadores, aproveitando a pauta vazia com a pandemia da covid-19.

Acordem, excelências

■ O consenso entre Poderes é que seria desnecessária dor de cabeça para o Judiciário resolver, e mais desgaste à imagem do Congresso, que nunca foi das melhores.

Ajuntamento

■ Daí ministros palacianos articularem um ministério para Rodrigo Maia – mais a pedido do ministro da Cidadania, Onyx Lorenzoni, para levar o DEM à base do governo.

Eles tentaram

■ Outro fator contra Maia e Alcolumbre é o histórico de tentativas fracassadas de caciques nesse projeto. Muito mais articulados e tarimbados, Sarney, ACM e Renan Calheiros tentaram reeleição quando presidentes do Senado. Em vão.

Conduta errônea

■ Juristas experientes que analisaram a conduta do advogado de defesa do acusado de estupro contra Mariana Ferrer ficaram estarrecidos com seu comportamento. Num grupo de whatsapp de Brasília, com centenas de advogados, um deles argumentou: "O advogado foi além do necessário ao patrocínio do cliente; cobriu a vítima de insultos, quando o crime de estupro é punível ainda quando a ofendida é meretriz (que não é o caso da jovem). Merece uma condenação em danos morais, pelos excessos cometidos".

FALA, MINISTRA

MARCELLO CASAL JR / AGÊNCIA BRASIL

■ Nota-se em Brasília um silêncio da ministra da Mulher, Família e Direitos Humanos, Damares Alves, sobre o caso Mariana Ferrer. Damares, defensora das mulheres em outras ocasiõe midiáticas – e que já revelou ter sofrido violência sexual na infância – se calou e deixou as tratativas protocolares sobre o escândalo com a pasta.

Fala, OAB!

■ Outro silêncio ensurdecedor sobre a conduta do advogado do acusado é do Conselho Federal da OAB. Já o juiz que criou o neologismo "estupro culposo" foi denunciado ao Conselho Nacional de Justiça.

Apagão

■ Fontes da coluna no Amapá, ligadas ao setor elétrico, indicam que, no melhor dos cenários, o estado poderá ter energia restabelecida 100% dentro de quatro dias. Durante temporal atípico em Macapá anteontem, com centenas de raios em duas horas, houve incêndio na hidrelétrica Coaracy Nunes, que causou apagão no estado.

PSB tem chance

■ Em Macapá, a disputa para a prefeitura está polarizada. Apesar da frente ampla de apoio a Josué Alcolumbre, irmão do senador, João Capiberibe aparece forte nas pesquisas.

Cadê a CPI?

■ O Senador Eduardo Girão (Pode) resolveu comprar briga grande. Diz que o "ativismo judicial do STF só vai parar quando houver a análise de dezenas de pedidos de impeachments (contra ministros do STF), todos embasados e com indícios, e com a CPI da Lava Toga".

MERCADO

Decolando

■ A compra de frota aérea de aviões de carga pela Mercado Livre já é outro indicativo de que a multi argentina quer comprar os Correios do Brasil, conforme já citamos.

Ah, VIVO..

■ Mais uma do caso desrespeito da VIVO com cliente que teve chip pós-pago cancelado para transferência nominal a outro cliente, pré-pago. Até hoje, duas semanas depois, a caixa postal do número de telefone tem a saudação do hotel na Bahia que usava o chip. O caso foi parar na Justiça e já tem audiência agendada para janeiro.

ESPLANADEIRA

■ **# Mais de 2.300** empresas concorrem em seis categorias no 5º Prêmio Compliance Brasil Sustentabilidade. Em parceria com o Grupo Voto, a cerimônia de premiação que acontece no dia 5 de novembro.

■ **A seção Esplanadeira** é o espaço destinado a divulgar informações de cultura, esporte, mercado, ações sociais e outras, sem qualquer contrapartida de anúncios ou financeira desde sua estreia. Assessorias podem enviar sugestões para reportagem@colunaesplanada.com.br

Publicada diariamente em 51 jornais de 25 estados, em capitais e interior Com Equipe DF, SP e PE/ reportagem@colunaesplanada.com.br. Twitter @colunaesplanada / Facebook : Coluna Esplanada. Leia mais em ***odia.com.br***

OPINIÃO

CRÔNICAS E ARTIGOS

Atenção a planos de saúde e aluguel

Vera Lins
vereadora e pres. Com. Defesa do Consumidor

ARTE KIKO

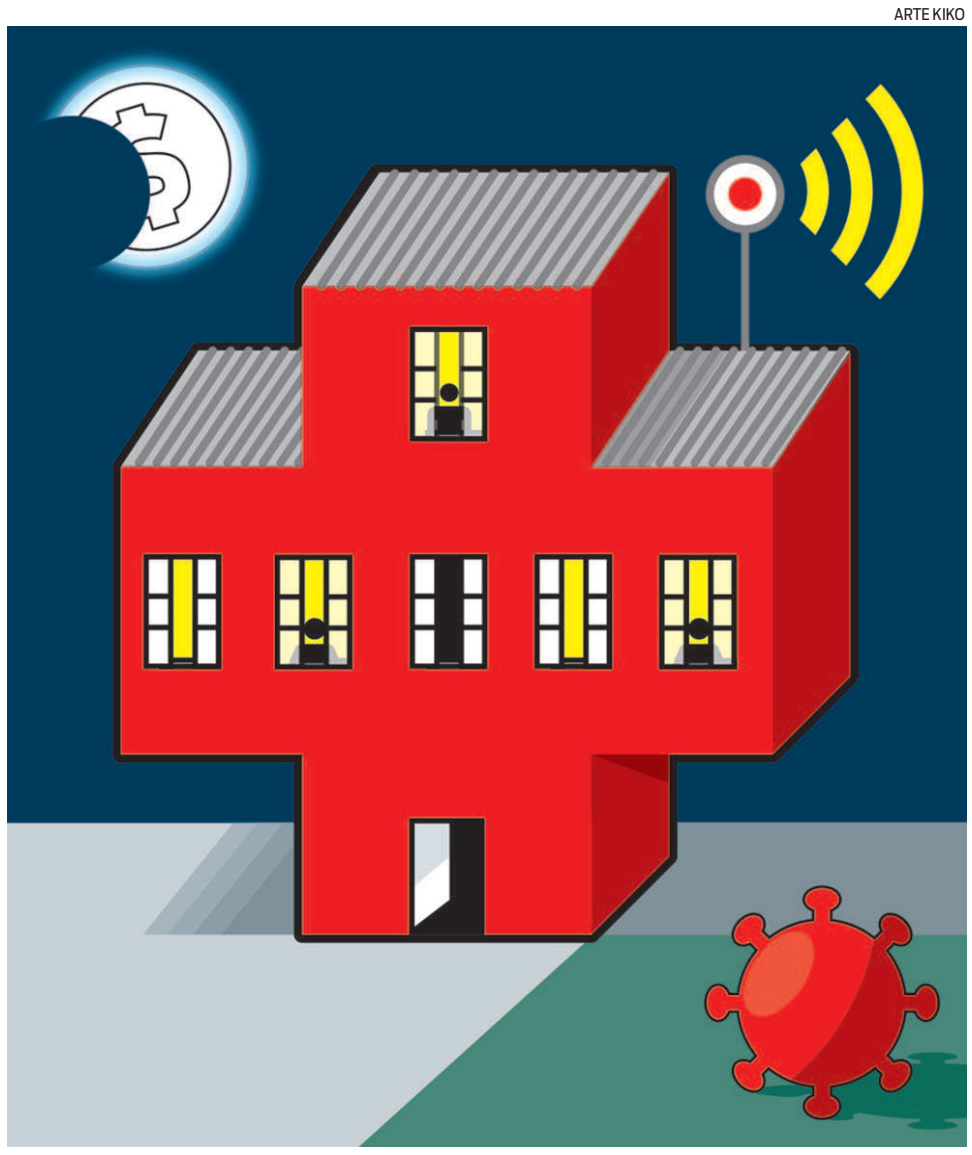

A covid-19 chegou e trouxe com ela grande preocupação, principalmente no que diz respeito ao desemprego, pois a Economia apresenta um cenário um tanto sombrio. O grande pesadelo das pessoas é em relação aos aluguéis e planos de saúde. Corre em Brasília, uma proposta que pretende suspender por um período de tempo a cobrança de aluguéis.

Ela determina, por força de decisão provisória, que fica proibido o despejo de inquilinos apenas no início do processo. O despejo só é concretizado caso haja uma decisão definitiva no fim da ação, ficando proibido a concessão de qualquer medida até o fim de outubro deste ano. Mas vale lembrar que essa proibição só tem validade para as ações que foram ajuizadas a partir da data em que foi decretado o estado de calamidade pública, ou seja, 20 de março de 2020.

É importante lembrar que os contratos celebrados com data anterior a decretação do estado de calamidade pública, continuam valendo. Isso quer dizer que se ele não for pago sem uma prévia negociação, os encargos desse contrato terão que ser cumpridos. Para que isso não ocorra, o melhor caminho é o diálogo. Procure o corretor de imóvel ou a própria imobiliária para um acordo. Lembre ainda de ter documentos que comprovem sua necessidade, e deixe para resolver na justiça somente se não houver outra saída.

Os consumidores devem ter atenção ainda aos planos de saúde, já que Agência Nacional de Saúde Suplementar (ANS) editou diversas recomendações nesse período de pandemia. Uma das principais delas neste momento de fechamento de inúmeras atividades econômicas, é o de como proceder no caso de cancelamentos e suspensões dos contratos de plano de saúde inadimplentes.

É de conhecimento geral que os planos podem suspender ou rescindir os contratos no caso do não pagamento por período superior a 60 dias, consecutivos ou não, nos últimos 12 meses de vigência do contrato, desde que o consumidor seja notificado até o 50º dia de inadimplência. Mas com a decretação de calamidade pública e o regime de quarentena implantado devido a pandemia, foi recomendado aos planos de saúde pela ANS que os contratos com parcelas em atraso não fossem suspensos nem rescindidos enquanto durasse a covid-19.

Para resguardar a saúde dos milhares de usuários nesse momento tão delicado, a ANS determinou ainda que fosse obrigatório o exame para a detecção do coronavírus aos beneficiários dos planos. Diretrizes a respeito de cirurgia e exames que não sejam eletivas ou urgentes, adiamento de consultas e em relação ao aconselhamento médico via telefone ou vídeo conferência, também foram editadas pela ANS, o que dá a possibilidade do paciente mesmo não estando na presença do médico, trocar informações para o tratamento e prevenção de doenças. Com isso, o isolamento social recomendado pela Organização Mundial de Saúde (OMS) para a redução do contágio do coronavírus é preservado. Vale lembrar que até que se prove o contrário, o consumidor tem sempre razão.

Relação com ex na retirada da intimidade

Renata Bento
psicanalista e psicóloga

Durante um bom tempo em nossas vidas, investimos a maior parte de nós nas relações afetivas íntimas, exceto quando o medo de se relacionar e os riscos paralisam a capacidade de amar. A pessoa fica em cima do muro: não sente tristeza e nem felicidade.

Investir em um relacionamento e se permitir viver com uma pessoa durante um tempo, requer disponibilidade afetiva, expectativas, trocas emocionais e intimidade.

Afinal o que é intimidade? É se permitir se aproximar, se deixar conhecer e vice-versa; é um lugar de segurança emocional onde se pode compartilhar as fragilidades, valores, alegrias e projetos.

Quando ao longo de um relacionamento e da intimidade prevalecem os sentimentos bons e positivos, a relação tende a prosseguir, quando não se percebe esses pontos, a relação é mais estática.

Conduzir uma separação com resoluções construtivas é tarefa cuidadosa porque se trata de um investimento afetivo. Esse processo de retirada desse investimento é delicado e muito particular; deve ser levado em conta muitos aspectos, como, a dependência negativa e as (re)-atualizações de antigas separações.

Esse processo é o que chamamos de luto. Quando esse luto não é bem elaborado, é como se a pessoa ficasse com partes do outro de forma desarrumada dentro dela, numa espécie de melancolia; e o tempo todo como um refluxo isso retorna a superfície. Muitos casais se separam fisicamente, mas não afetivamente, permanecem com "componentes celulares" inconscientes agindo de forma obscura.

> *"Nada pior que ficar preso emocionalmente em uma relação que terminou. Quando um não quer, dois não brigam"*

Relacionamento é risco e é aposta; é intimidade progressiva entre duas pessoas que deveriam ser inteiras e não metades em busca de sua outra parte. Se não têm filhos, fica um pouco menos complicado, mas quando há filhos envolvidos, esse elo permanecerá, entretanto, haverá necessidade da retirada da intimidade outrora existente. Nada pior que ficar preso emocionalmente em uma relação que terminou.

É preciso juntar os restos com dignidade e amor próprio e trabalhar na construção de uma relação saudável e de crescimento para ambos. A dificuldade em recuar, encontrada em algumas pessoas que insistem na intimidade e no controle com o (a) ex companheiro (a) de uma relação que já não existe, revela aspectos mal elaborados na retirada da libido, bem como a dificuldade em fazer luto, problemas com a autoestima, insegurança, inveja, amor próprio, entre outros.

Afinal a relação precisa ser de dois, até dizem por aí que "quando um não quer, dois não brigam".

O DIA **DISQUE REDAÇÃO:** 2222-8069 E 98921-1888 **ASSINATURA E ATENDIMENTO AO LEITOR:** 2222-8600/2222-8650/2222-8651

EDITOR-CHEFE Aloy Jupiara
EDITOR-EXECUTIVO Bruno Ferreira

DEPARTAMENTOS:
Agência O DIA: E-mail: agencia@odia.com.br. Venda de fotos e textos: 2222-8021, 2222-8560 e 2222-8265
Fax Diretoria: 2507-1038

Parque Gráfico: 3891-6000. Av. Dom Hélder Câmara, 164 Benfica **Gerência Industrial:** 3891-6002 **Gerência de Circulação e Logística:** 3891-6005
Preço de venda em banca: RJ, MG, SP e ES: R$ 1,50 (dias úteis) e R$ 3 (domingos). Distrito Federal: R$ 3,60 (dias úteis) R$ 4,40 (domingos). Demais estados: R$ 4,20 (dias úteis) R$ 5,10 (domingos)

Exemplares atrasados: Capital: Preço de capa - Demais localidades: preço de capa + postagem. Mais informações : Tels: (21) 2222-8086/2222-8136 - Central de Promoções - Av. Dom Hélder Câmara 164 Benfica, (Parque Gráfico O DIA) - das 9h às 17h.

São Paulo: Avenida Iraí 300 - Sala 306 - Indianópolis. CEP: 04082-000. Tels: 11 94704-2393 / 11 99623-7645 / 11 99973-8313
Brasília: Tel: (61) 9920-91891.

Promoções: promocoes@odia.com.br
Classificados: 2532-5000/2222-8652/2222-8653/2222-8654/ 2222-8655/2222-8656 - De 2ª a 5ª das 9 às 18h e 6ª das 9h às 19h.

Todos os cadernos de classificados somente circulam na cidade do Rio e no Grande Rio.

Anúncios de Noticiário: 2222-8191 / 2222-8631 / 2222-8388. Anúncios para o Interior: 2222-8279 - Negociações com agência: 2222-8388 Outros estados:2222-8279- De 2ª a 6ª, das 10h às 18h. Atendimento ao jornaleiro: 3891-6012 - De 2ª a 6ª, das 8h às 12h30 e das 13h30 às 17h.
Editora O DIA LTDA. Rua dos Inválidos 198, 2º andar, Lapa- CEP: 20.231-048 - Rio de Janeiro - RJ.

O DIA é filiado ao Instituto Verificador de Circulação (IVC).

FábiaOliveira

ATÉ QUE ENFIM!

'Estamos nos permitindo', assume Gabi Martins sobre Gui Napolitano

Demorou, mas Gabi Martins finalmente assumiu que ela e o modelo Gui Napolitano estão juntos fora do 'BBB20'. Primeiro, a cantora, que lança, hoje, o clipe 'Covardia' no seu Canal no Youtube e no 'TVZ' do Multishow, reforçou aquela desculpa já manjada de que a relação entre eles era só amizade. Mas, pressiona daqui, pressiona dali... e ela abriu o jogo. "Estamos nos conhecendo melhor. Estamos nos permitindo a conviver melhor fora da casa e estamos abertos ao que vier. Rolam beijinhos (risos), mas não é namoro. É uma relação sem rótulos", admite.

Gabi ainda confirmou que as famílias já se conhecem e negou que não queira assumir o namoro com Gui. "Não teria problema de assumir uma relação se a pessoa tivesse 100% comigo e eu com ela. Neste momento, estou focada mesmo na minha carreira. Depois, vamos ver o que acontece", observa.

REPRODUÇÃO INSTAGRAM

'Covardia' é uma das faixas do novo trabalho da cantora: um DVD que ela vai gravar em dezembro com mais 13 músicas inéditas e autorais. "Quando saí do 'Big Brother', eu compus 40 músicas e ando escrevendo mais canções. Ainda vamos ver e escolher o repertório, mas já adianto que tem letras de sofrência, tem de volta por cima, tem de amizades e outros temas. Tudo baseado em histórias reais minhas e de pessoas que eu conheço".

Gabi conta que 'Covardia' foi feita depois de uma dor de cotovelo por causa do Guilherme. "Quando eu saí do reality, eu queria encontrar com ele, mas ele disse que não estava confortável. Em seguida, ele me ligou de madrugada e decidimos não continuar. Fiquei com muita raiva e escrevi. Eu queria continuar, claro", entrega, aos risos.

Mulher de galã da Globo desabafa sobre crítica a sua aparência

REPRODUÇÃO

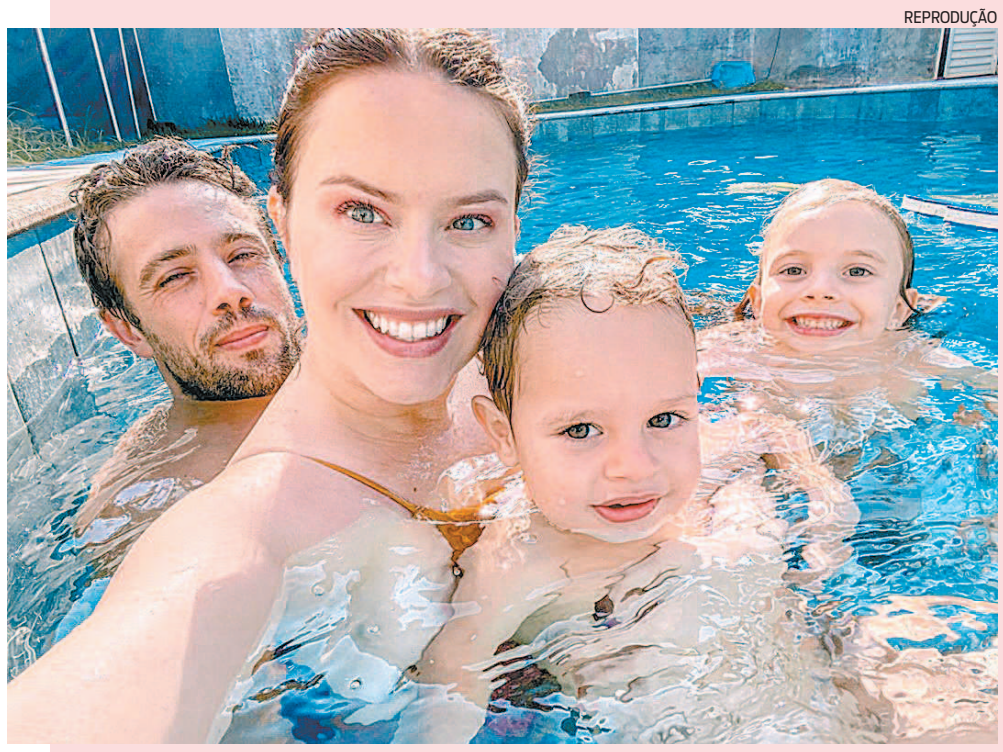

Casada há 13 anos com o galã da Globo, Rafael Cardoso, a influenciadora Mari Bridi volta e meia crítica a pressão estética sobre as mulheres e não esconde que é uma das vítimas dessa questão na sociedade brasileira. Depois de escrever vários textos referentes ao assunto, ela decidiu fazer um vídeo. Nas imagens, Mari abre a porta de casa para ser criticada por uma vizinha. "Eu não gostei do seu look hoje. Achei que você tá horrível. Vim aqui só para te dar minha opinião". A mãe de Aurora e Valentim explicou o que quis dizer com a publicação em suas redes sociais. "Até onde eu saiba, quando a gente vai visitar a casa de alguém, não fica apontando 'defeitos'. A gente não comenta se não gostou da disposição dos móveis, se achou ruim a escolha do quadros ou opina que as almofadas do sofá não combinam entre si!", escreveu Mari, que sempre reclamou dos comentários ácidos partirem de outras mulheres. "Essa falta de sororidade, esse olhar de julgamento e preconceito sobre a minha pessoa, vindo de outras mulheres, me deixava triste".

LUÍSA PEDE QUE FÃS NÃO ATAQUEM MARIA LINA

Maria Lina, novo affair de Whindersson Nunes, nem bem tornou seu perfil público nesta terça-feira (3) e já privou sua conta no Instagram para novos seguidores novamente. Mas antes de fechar o perfil de novo, a catarinense chegou a bloquear os comentários em suas fotos, após alguns internautas começarem a especular, tanto no Twitter quanto no Instagram, que a catarinense estivesse com Whindersson para conseguir fama e por isso resolveu deixar o perfil público.

Ainda ontem à noite, Luísa Sonza mandou um recado aos seus fãs pedindo que eles não ataquem outras mulheres. "Aos meus fãs: não ataquem outras mulheres. Vocês sabem o que eu passei e passo (com ataques na internet). Não façam igual fizeram e fazem comigo", escreveu a cantora no Twitter.

REPRODUÇÃO INSTAGRAM

DANIEL ALVES NO RÉVEILLON DE GOSTOSO

O jogador do São Paulo Daniel Alves, já escolheu o destino para festejar a chegada de 2021. Ele vai participar do Réveillon de Gostoso, na praia de São Miguel do Gostoso, no Rio Grande do Norte. O atleta confirmou sua estadia na Vila de Pescadores, onde vai acontecer a segunda edição da Casa Good Crazy, reunindo convidados e celebridades.

Com participação de:
BETO RODRIGUES
roberto.rodrigues@odia.com.br
ANA CORA LIMA
ana.lima@odia.com.br

■ **e-mail:** fabia.oliveira@odia.com.br ■ **site:** https://odia.ig.com.br/colunas/fabia-oliveira

DUAS MULHERES DESCOBREM AFFAIRS AO MESMO TEMPO COM CANTOR TIEE

O nome da mulher do cantor Tiee é Bárbara Murtha, mas duas mulheres andam espalhando por Niterói, São Gonçalo e adjacências que tiveram romances com o sambista e o detalhe é que os dois affairs aconteceram - segundo elas - ao mesmo tempo nos últimos cinco anos. Elas conversaram, calmamente, no último final de semana e se apoiaram na dor da traição. "Dói descobrir que estava há anos com uma fraude", disse uma delas, que se chama Bruna. A outra, Tamires, afirma que tem até um filho da sambista. "Ele registrou, mas não paga pensão", dedurou.

A coluna, que tem o áudio dessa conversa, procurou a equipe do cantor para saber se ele conhecia as duas mulheres e se teve mesmo um relacionamento extraconjugal com uma das duas. Ou com as duas, como elas afirmam. "O Tiee não tem ciência sobre essas alegações. Desse modo ele não tem nada a declarar"

DIVULGAÇÃO.

DIVULGAÇÃO

MÃE DE ADRIANA BOMBOM É INTERNADA NA UTI

Adriana Bombom, que nos últimos tempos vinha fazendo sucesso em seus stories com sua mãe, está passando por um drama pesado nos últimos dias. Ao retornar para Paty do Alferes, cidade onde mora, Dona Ernestina contraiu o Covid-19 e está internada na UTI.

A mãe de Bombom não havia manifestado mal-estar, mas na última sexta-feira (30) disse para a filha, por Whatsapp, que estava com muita tosse. Sentindo que poderia ser grave, Bombom imediatamente pediu para que parentes que moram na mesma cidade, levassem sua mãe ao médico. Ao ser constatado que ela estava com o coronavírus, Dona Ernestina foi direto para a UTI do Hospital Universitário de Vassouras, onde está recebendo o tratamento.

Bombom está bastante triste e preocupada, mas disse estar recebendo muito apoio moral e mensagens de amigos. Bombom também tem recebido mensagens de carinho de outros artistas como humorista Pedro Manso, do grupo das Paquitas e até de Xuxa Meneghel. Na tarde desta última terça-feira (dia 3), Adriana Bombom ficou muito comovida com uma oração ofertada por Elba Ramalho numa live que a cantora faz no Instagram, rezando o terço da misericórdia para sua mãe.

GABRIEL CORREIA

Jaquelline investe na carreira de empresária do funk. A cantora não faz mais parte do elenco da Kondzilla Records e fez questão de deixar claro que a experiência na produtora foi impecável. Atualmente investindo em novos projetos, ela lançou uma música em parceria com o Mc Ozis. 'No Helipa' será lançada no canal 'Love Funk'. Além de amigos e parceiros de música, Jaque agora é empresária de Ozis. "Foi quase um ano de trabalho e carinho pelas pessoas que conheci na Kondzilla. Agora sou a mais nova empresária do Mc Ozis, um grande parceiro. Estou muito animada para essa nova fase e cheia de ideias", disse Jaque.

JAQUELLINE É A NOVA EMPRESÁRIA DO FUNK

POR AÍ

■ **O Espaço Hall retorna às suas atividades no próximo dia 13 com show do Roupa Nova. Vendas somente online pelo ingressorapido.**

REPRODUÇÃO INSTAGRAM

VERSÃO RUIVA

Depois de sair dos cabelos castanhos escuros, que ostentou durante sua participação no 'BBB 20', para um loiro super platinado, Manu Gavassi agora surgiu ruivíssima ontem. Segundo a cantora, a mudança faz parte de uma campanha para uma marca de bolsas e sapatos. A coluna procurou a assessoria de Manu para saber se trata-se, de fato, de uma pintura ou se Manu está usando uma peruca, mas até o fechamento desta nota ainda não tivemos resposta.

CERCO FECHADO

Depois que os fãs de Mc Mirella e Stefani Bays conseguiram mudar o curso do jogo em 'A Fazenda', por conta do carro de som que enviaram para passar um recado à funkeira, a Record TV adotou novos métodos para fiscalizar as peripécias dos fãs dos peões que ainda seguem confinados. Na manhã desta quarta-feira (4), os fãs do Biel mandaram um carro com um paredão de som para passar uma mensagem de apoio ao funkeiro. No entanto, o veículo, mesmo coberto por uma lona que escondia o paredão de caixas de som, acabou sendo interceptado e barrado pela segurança do reality.

A novidade é que, de acordo com áudio que seria da equipe que organizou o envio do carro de som, a emissora agora trabalha com um drone para fiscalizar a circulação de veículos suspeitos. No áudio, um rapaz diz que o drone tem auxiliado na inspeção do entorno da sede. "Eu estava agora mesmo em ligação de vídeo com o cara do carro de som. Como vocês podem ver, ele estava ao lado da Fazenda com o carro de som com lona. Na hora que ele estava tirando a lona para mandar o som pro Biel, chamar atenção na casa e colocaram música e a segurança foi em cima dos caras. Foi uma experiência única. O drone é da Record para poder identificar o carro de som naquela rua sem saída."

Procurada, a Record não se manifestou sobre o drone.

■ site: odia.com.br ■ e-mail: odiad@odia.com.br ■ tel.: 2222-8000

odiad

NO PALCO, EM FAMÍLIA

Lilia Cabral estreia, ao lado da filha Giulia Bertolli, a peça 'A Lista', que fala sobre o dia a dia de uma aposentada durante a quarentena

FOTOS BRAJTERMAN

Giulia e Lilia juntas no palco

JULIANA PIMENTA
juliana.pimenta@odia.com.br

Lilia Cabral não parou de trabalhar mesmo em isolamento. A prova disso é que hoje, às 20h30, acontece o encerramento da temporada de 'A Lista', espetáculo no qual contracena ao lado da filha Giulia Bertolli.

Transmitida ao vivo e gratuitamente pelos canais no Youtube do Sesc em Minas (SescemMinasGerais) e do Teatro Claro Rio (TeatroClaroRJ), o trabalho foi uma forma da atriz lidar com o período complicado da pandemia. "Estamos dedicados à peça desde o final de maio. Então, foi uma forma carinhosa e afetiva de preenchermos nossos dias fazendo o que mais gostamos na vida: arte", destaca Lilia.

PARCERIA DE SUCESSO

No enredo, preocupada com a contaminação pelo vírus, uma aposentada se tranca em seu apartamento em Copacabana e depende de uma jovem vizinha para que faça as suas compras de supermercado. Mãe e filha, Lilia e Giulia dividiram a oportunidade de contar essa história. "Tem sido um encontro muito especial. Ela é minha filha, mas quando estamos contracenando, eu não a enxergo assim. Ali, ela é minha colega de palco, de profissão. São duas atrizes em cena. Nossa profissão não é fácil e a Giulia está trilhando o caminho dela de forma muito bonita", declara a atriz, bem mãe coruja.

Além da chance de dividir um momento especial com a filha, Lilia explica que o convite para fazer a peça a livrou de viver a ansiedade da pandemia de maneira mais intensa. "No começo, achávamos que ficaríamos 15 dias em casa. Depois vieram mais 15 dias. Quando as dúvidas e a ansiedade começaram a ficar intensas, iniciamos o processo de ensaio da peça e foi um bálsamo", argumenta a atriz que, como a maioria, ainda sente falta do convívio e da antiga rotina.

"Mas, claro, sentimos falta dos abraços, dos beijos, do convívio com amigos queridos e com colegas de trabalho".

NOVOS FORMATOS

Fora do palcos há cinco anos, a atriz revela que teve que reaprender a atuar neste novo formato. "É uma nova forma de fazer teatro, nós ainda estamos aprendendo a lidar com ela. Sem dúvida tem muitos desafios porque, afinal de contas, é feito para as câmeras. Mas é teatro", explica.

Para Lilia, inclusive, a apresentação à distância é uma inovação que pode ser aproveitada para outros momentos. "Acredito que o formato veio para ficar porque nos permite atingir públicos de cidades do Brasil e países do mundo onde o teatro presencial não consegue chegar. O formato online permite a verdadeira democratização do acesso à cultura. É muito lindo estarmos em cena num palco no Rio de Janeiro e termos na plateia milhares de espectadores do Acre, Rondônia, Santa Catarina, Lisboa, Nova York, Berlim... até Lituânia já teve! A resposta emocionada do público é gigantesca e nos surpreendeu", defende.

Novelas

DIVULGAÇÃO

MALHAÇÃO
17h45 | GLOBO | Livre
■ Bóris discursa sobre a história do colégio Grupo e afirma que o novo sistema de ensino contraria o legado da escola. Andrezza se surpreende com o comportamento de Kátia e a questiona.

FLOR DO CARIBE
18h30 | GLOBO | Livre
■ Reinaldo trata Natália como se os dois ainda fossem casados. Dionísio fica surpreso ao ver no álbum a foto que havia sumido e se vê forçado a pedir desculpas a Doralice. Cristal beija Cassiano.

HAJA CORAÇÃO
19h30 | GLOBO | 12 anos
■ Apolo não encontra Tancinha. Fedora acusa Camila de querer acabar com seu casamento. Carmela e Beto tramam para afastar Tancinha de Apolo. Tancinha é feita de refém por Genésio.

MARCO BROZZO/DIVULGAÇÃO

AMOR SEM IGUAL
20h30 | RECORD | 12 anos
■ Poderosa ofende Ramiro e revela a verdade para Donatella. Furacão pensa na amiga. Ramiro tenta se explicar para a filha bastarda. Furacão conversa com Duplex e se diz grata à Poderosa.

CHIQUITITAS
20h30 | SBT | 10 anos
■ A noiva de Junior resolve ligar para Dr. Fernando e marca um encontro para conversar sobre a amiga que está com câncer. Tati mostra a Vivi um desenho.

A FORÇA DO QUERER
21h30 | GLOBO | 14 anos
■ Heleninha encontra no caderno de Yuri a foto de Rubinho colada junto a um cartaz de procurado. Ivana reclama de seu corpo para Simone.

Horóscopo

ÁRIES
21/3 a 20/4

Hoje seu foco estará nos assuntos financeiros, poderá ter até novas ideias para incrementar a renda e dar uma respirada. A carreira vai pedir empenho e determinação se quiser progredir.

TOURO
21/4 a 20/5

Não é um bom dia para forçar situações desagradáveis, seja na vida amorosa ou profissional, seja mais maleável e conseguirá melhores resultados. Cuide mais da sua saúde.

GÊMEOS
21/5 a 20/6

Imprevistos devem acontecer e você precisará ficar de prontidão para resolver, antes que seja tarde. Fique de olhos abertos com sua conta bancária e os assuntos do lar, podem ocorrer imprevistos.

CÂNCER
21/6 a 22/7

Tenha cuidado com suas emoções, as quais estarão à flor da pele e poderão trazer problemas para seus relacionamentos, sejam familiares ou profissionais. Fique atento aos contratempos.

LEÃO
23/7 a 22/8

Poderá sentir que as horas do dia não são suficientes para dar conta do que precisa fazer, aguente a pressão e encare os desafios propostos! A tecnologia será sua aliada na paquera.

VIRGEM
23/8 a 22/9

Vai pensar de forma racional e organizada, impulsionando os seus projetos. Seja criativo. Poderá resolver uma pendência em casa que exija investimento financeiro.

LIBRA
23/9 a 22/10

Os astros anunciam uma reviravolta positiva nas finanças, mas continue sendo cauteloso. Poderá receber novas propostas profissionais. Conte com o apoio das pessoas queridas.

ESCORPIÃO
23/10 a 21/11

Um acontecimento inesperado deve fazer você mudar a direção dos seus planos, procure alternativas. A carreira passará por momentos tensos, vai precisar se empenhar e segurar as pontas!

SAGITÁRIO
22/11 a 21/12

No trabalho, tenha autocontrole, pois a pressão dará as caras. É um bom momento para motivar os colegas e sugerir atividades em grupo! Acordos financeiros estão favorecidos.

CAPRICÓRNIO
22/12 a 20/1

Acontecimentos imprevisíveis podem te balançar, principalmente com o dinheiro, evite gastos desnecessários. Inclusive, pode receber uma ajuda financeira inesperada, mas saiba usar.

AQUÁRIO
21/1 a 19/2

Sua atenção estará voltada para os assuntos amorosos e de família, principalmente para o orçamento doméstico. Poderá receber novas propostas e se dar bem no trabalho.

PEIXES
20/2 a 20/03

Hoje seu foco estará em casa e nos parentes. Algum familiar pode pedir apoio e conforto, procure oferecer ajuda. Só não deixe que isso atrapalhe as tarefas da sua rotina, mantenha o foco.

Passatempo odiad*

PALAVRAS CRUZADAS

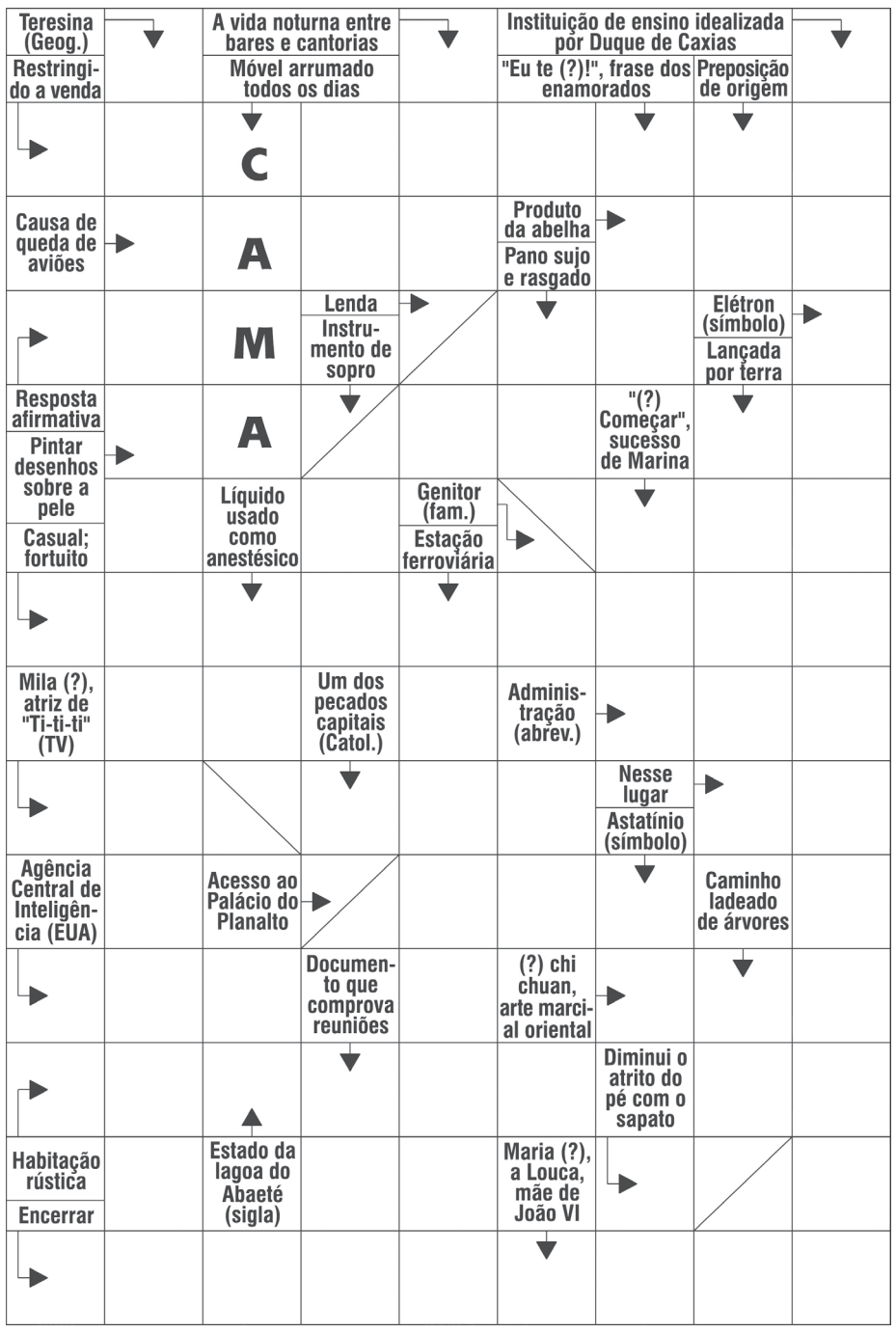

SUDOKU

					2	9		
	7						6	
3		1	9			7		
2			1		6	5		
				7				
		9	5		4			3
		4			8	6		7
	6						4	
		5	6					

INSTRUÇÕES: *Preencha os espaços com algarismos de 1 a 9, de modo que cada número apareça uma vez na linha. O mesmo em cada coluna. Nenhum número pode se repetir e todos de 1 a 9 se encontram presentes.*

TORTO

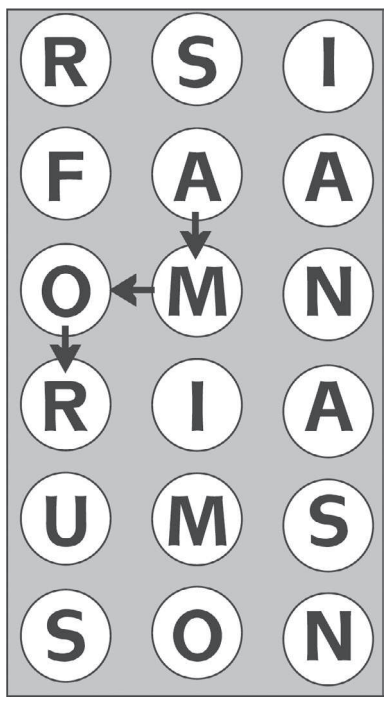

INSTRUÇÕES: *Devem-se formar palavras em todas as direções, ligando as letras em sequência direta, sem cruzar, pular ou repetir letra (para uma palavra tenha letra repetida é necessário que ela esteja duplicada no diagrama). Damos como exemplo uma palavra encontrada no diagrama. Só valem palavras de quatro letras ou mais. Na solução, há 30 formadas com este diagrama, mas se você formar outras, parabéns!*

PALAVRAS CRUZADAS

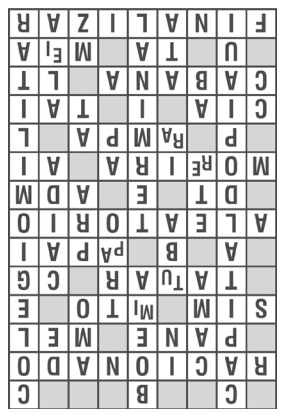

SUDOKU

4	5	6	7	8	2	9	3	1
9	7	8	4	1	3	2	6	5
3	2	1	9	6	5	7	8	4
2	4	7	1	3	6	5	9	8
5	1	3	8	7	9	4	2	6
6	8	9	5	2	4	1	7	3
1	3	4	2	9	8	6	5	7
7	6	2	3	5	1	8	4	9
8	9	5	6	4	7	3	1	2

TORTO: amor, ânimo, anis, asno, fama, forma, fórum, maio, mama, manila, mimosa, mina, mioma, morim, muro, ouro, raia, ramo, rima, riso, ruína, rumo, saia, sina, soma, sonsa, sósia, suína, sumir, urina.

DIVULGAÇÃO/TV GLOBO

‘Amizade verdadeira não é ser inseparável’

O ‘Mais Você’ desta semana é inteiramente dedicado ao ator Tom Veiga, intérprete do papagaio Louro José, que faleceu no último domingo após sofrer um Acidente Vascular Cerebral (AVC). Nesta quarta-feira, Ana Maria Braga refletiu sobre amizades verdadeiras, relembrou momentos marcantes de Tom, exibiu depoimentos de profissionais do jornalismo da Globo e deu mais informações sobre o enterro do artista.

“Amizade verdadeira não é ser inseparável é estar separado e nada mudar”, disse Ana Maria na abertura do programa ao citar o autor de novelas Walcyr Carrasco.

Em seguida, Ana Maria continuou exibindo depoimentos carinhosos que relembraram a simpatia de Tom Veiga.

DIVULGAÇÃO

Xuxa fala da vida íntima: ‘Vale tudo’

Xuxa Meneghel, de 57 anos, deixou o público de queixo caído, na última terça-feira. A apresentadora falou abertamente sobre a vida sexual com Junno Andrade, de 57 anos, em entrevista a Tatá Werneck, no programa ‘Lady Night’. De vibrador a sexo anal, a loira disse que “vale tudo”.

Usando palavras do universo de Xuxa como referência, a conversa entre as duas revelou curiosidades. “Vale tudo para um show acontecer?”, questionou Tatá, referindo-se a sexo. “Vale tudo entre quatro paredes”, frisou a loira, que disse que usava vibrador em todos os lugares. “Ah, meu amor. Dá um jeito. É natureza, dá um jeito”.

‘Vi traição de André Marques pela TV’

No programa ‘Que história é essa, Porchat?”, Fernanda Rodrigues relembrou um episódio de flagrante que passou durante o namoro com André Marques. Os atores tiveram um relacionamento em 1996, quando atuaram juntos em ‘Malhação’.

Na época, André havia dito que viajaria para Fortaleza, no Ceará. “De repente, mostrou o trio elétrico que André estava e aí identifiquei ele. De repente, ele começou a falar no ouvido de uma moça. De repente, ele começou a xavecar a moça. De repente, ele beijou a moça!”, disse ela.

LIVE 2M
SUPERMERCADOS GUANABARA
Show de Ofertas
Promoção válida para os produtos abaixo nesta quinta, 05/11/2020, enquanto durarem nossos estoques.
O MINISTÉRIO DA SAÚDE ADVERTE: O ALEITAMENTO MATERNO EVITA INFECÇÕES E ALERGIAS E É RECOMENDADO ATÉ OS 2 (DOIS) ANOS DE IDADE OU MAIS. APÓS OS 6 (SEIS) MESES DE IDADE CONTINUE AMAMENTANDO SEU FILHO E OFEREÇA NOVOS ALIMENTOS.
Arroz Ouro Nobre 5kg
Por: 19,95 cada
Café Pilão Trad. (Exc. Abre Fácil) Leve 500g Pague 475g
Por: 8,74 cada
Óleo de Soja Soya ou Leve 900ml
Por: 7,99 cada
Alcatra Bovina Embalagem a Vácuo Friboi (Peça) kg
Por: 25,98
Coração da Alcatra ou Filé de Costela Maturatta Friboi (Peça) kg
Por: 29,99
Café Pimpinela Golden Leve 500g Pague 475g
Por: 7,98 cada
Leite Longa Vida Int. UHT Ninho ou Desn. Molico TP Litro
Por: 3,99 cada
Leite UHT Longa Vida Integral Elegê ou Parmalat TP Litro
Por: 3,77 cada
Lasanha Rezende 600g
Por: 5,97 cada
Filé de Peito de Frango Envelopado Mister Frango kg
9,99
Leite em Pó Italac ou Piracanjuba Sachê 400g
Por: 9,98 cada
Composto Lácteo Inst. Ninho Nestlé Lata 380g
Por: 11,98 cada
Leite em Pó Desnatado Molico Lata Nestlé Leve 280g Pague 252g
Por: 9,98
Queijo Muçarela Peça ou Pedaço (Exc. Fatiado) kg
Peça ou Pedaço
Por: 27,98
Linguiça Calabresa kg
Por: 14,99
Azeite Extra Virgem O-Live 400ml
Por: 15,98 cada
Leite Condensado Italac TP 395g
Por: 3,99 cada
Leite Condensado Moça TP 395g
Por: 4,47 cada
Maionese Hellmann's Trad. Leve 600g Pague 500g
Por: 5,99 cada
NESTA EMBALAGEM 500G SAEM POR: 4,99
Maionese Arisco Trad. 500g
Por: 2,99 cada
Biscoito Maizena Tradicional Piraquê 200g
Por: 2,99 cada
Creme de Leite Nilza TP 200g
Por: 1,99 cada
Caldo Maggi 57g
Por: 1,29 cada
Molho de Tomate Refogado Pramesa Sachê 340g
Por: 0,99 cada
Cerveja Brahma Lata 269ml
Por: 1,77 cada
Cerveja Antarctica Lata 269ml
Por: 1,57 cada
BEBA COM MODERAÇÃO.
Inseticida SBP Multi (Leve 450ml Pague 300ml)
Por: 7,99 cada
Toalha de Papel Social Clean c/ 2 Unids.
Por: 2,99
Carga Gillette Mach3 Sensitive Leve 3 Pague 2 Unids.
Por: 14,97 cada
NESTA EMBALAGEM CADA UNIDADE SAI POR: 4,99
Shampoo 375ml + Cond. 170ml Elseve
PREÇO ESPECIAL
Por: 16,98
Sabonete Flor de Ypê Suave 90g
Por: 0,77 cada
Creme Dental Oral B 1.2.3 70g
Por: 0,99 cada
Detergente Ypê 500ml
1,57 cada
Cif Cremoso 250ml
Por: 4,99 cada
Amaciante Ypê 2 Litros
Por: 4,99 cada
Lava Roupas Líquido Tixan 3 Litros
16,98 cada
Lava Roupas em Pó Surf Sachê 1,6kg
9,98 cada
Lava Roupas em Pó Omo Lavagem Perfeita 1,6kg
Por: 12,98

Beleza Top!

Batom Bellaoggi

Você Decide: Rosa ou Vermelho

Junte 3 selos + R$ 12,90 e troque por um batom

Rímel Bellaoggi

Você decide: Olhos de Boneca ou Volume Instantâneo

Junte 3 selos + R$ 19,90 e troque por um rímel

RELAÇÃO DE POSTOS DE TROCA:

RIO DE JANEIRO:

BANGU: Rua da Feira, 422 | **BENFICA:** Av. Dom Helder Câmara, 164 (Parque Gráfico Jornais O DIA E Meia Hora - de segunda a sexta, das 13h às 17h) | **BOTAFOGO:** Praia de Botafogo, 444 |**BONSUCESSO:** Av. Brasil, 5575 – Passarela 7 | **CACHAMBI:** Rua São Gabriel, 40 | **CAMPO GRANDE:** Avenida Cesário de Melo, 2623 | **CENTRO:** Rua Alcindo Guanabara, 15|**CIDADE DE DEUS:** Estrada Miguel Salazar Mendes de Moraes, 906 | **COPACABANA (2):** Rua Souza Lima, 138 | Rua Ministro Viveiros de Castro, 54 | **LARANJEIRAS:** Rua das Laranjeiras, 192 | **MARECHAL HERMES:** Rua Engenheiro Assis Ribeiro, 340 | **TIJUCA:** Rua Conde de Bonfim, 368/370.

BAIXADA:

DUQUE DE CAXIAS: Av. Manoel Reis – Centenário - Em frente ao Prezunic | **GRAMACHO:** Rua Pedro Lessa, praça Jardim Leal - em frente ao Mercado Rio Sul | **JAPERI:** RUA Olavo Bilac s/nº | **ITAGUAÍ:** Av Pref. Ismael Cavalcante 268 | **MESQUITA:** Pça Secretário Elizabeth Paixão | **NOVA IGUAÇU:** Rua Bernardino de Melo, 2210 | **NOVA IGUAÇU:** Rua Arruda Negreiro s/nº | **PARACAMBI:** Praça Cara Nova s/nº | **QUEIMADOS:** Praça Nª Sª da Conceição s/nº (Prox. Estação de Trem) | **QUEIMADOS:** Rua Vereador Hemeterio de Oliveira s/nº (e/f Sup. Novo Mundo).

SÃO GONÇALO:

ALCÂNTARA: Av Dr. Alfredo Backer, 536. **NITERÓI: CENTRO:** Rua Professor Heitor Carrilho, 250 Box 1 | **FONSECA:** Alameda São Boaventura, 105 | **ICARAÍ:** Rua Miguel de Frias, 277.

RELAÇÃO DE POSTOS DE TROCAS - INTERIOR:

BARRA MANSA: Av Joaquim Leite n.562 em frente à Telemar | **CACHOEIRO DE MACACU:** Rua Floriano Peixoto, loja 2 - Rodoviária Centro | **CAMPOS DOS GOYTACAZES:** Av. Nossa Senhora do Carmo, 488 – Parque São Benedito | **FRIBURGO**: Rua pastor Meyer, 23 - 1º andar | **FRIBURGO:** Av. Governador Geremias Mattos Fontes, 59| **MAGÉ:** Rua Papa Pio XII, 87 | **MENDES:** Av Julho Braga s/nº| **MIGUEL PEREIRA:** Rua Francisco Machado, 57 | **PETRÓPOLIS:** Avenida Barão do Rio Branco, 565 Centro | **RESENDE:** Praça Oliveira Botelho | **VASSOURAS:** Av. Exp. Osvaldo de Almeida Ramos s/nº| **VOLTA REDONDA:** Rua 14 quiosque próximo a Lojas Americanas Vila Sta Cecília.

MINAS GERAIS: JUIZ DE FORA: Av. Luiz Perry, 44 Sta Helena

Dúvidas e informações:
2222-8650 / 2222-8651
(Central de Atendimento ao Leitor)

PRODUTOS SUJEITOS À DISPONIBILIDADE EM ESTOQUE NO POSTO DE TROCA CREDENCIADO. VERIFIQUE A RELAÇÃO DOS POSTOS DE TROCA E REGULAMENTO DA PROMOÇÃO PELO QR CODE